

Gemeente Berkelland

het bestemmingsplan

Buitengebied Berkelland 2016

en de kernkwaliteiten van de EHS

Borculo, december 2016

Inhoudsopgave

Inleiding	3
Het bestemmingsplan buitengebied	5
Ruimtelijke ingrepen in de ecologische hoofdstructuur (GNN en GO)	5
Het Gelders Natuurnetwerk (GNN)	6
De Groene ontwikkelingszone (GO)	7
Conclusie	7

Bijlagen:

- Bijlage 1 Percelen in de Gelders Natuurnetwerk (GNN)
- Bijlage 2 Percelen in de Groen Ontwikkelzone (GO)

Inleiding

Op 24 september 2014 stelden Provinciale Staten van Gelderland de Omgevingsverordening Gelderland vast. Hiertoe besloten nadat zij op 9 juli 2014 al de Omgevingsvisie Gelderland vaststelden. In deze omgevingsvisie heeft het provinciebestuur vastgelegd op welke maatschappelijke opgaven hij zich wil richten in het ruimtelijke beleid en welke instrumenten daarbij worden ingezet. Als hoofddoelen formuleert de Omgevingsvisie daarbij een duurzame economische structuur en het borgen van de kwaliteit en veiligheid van de leefomgeving.

Om de ruimtelijke kwaliteit ten aanzien van natuur en landschap te borgen formuleert de Omgevingsvisie het provinciaal beleid over de Ecologische Hoofdstructuur. Daarbij spreekt de Omgevingsvisie voortaan over Gelders Natuurnetwerk (GNN) en het waardevol landschap dat is vervlochten met de daaraan grenzende natuurgebieden, de Groene Ontwikkelingszone (GO). De grens van deze gebied is vastgelegd in de Omgevingsvisie en de daarop aansluitende Omgevingsverordening.

Het Gelders Natuurnetwerk (GNN)

Als beleidsuitgangspunt voor het GNN geldt dat nieuwvestiging en grootschalige ingrepen daar alleen mogelijk zijn wanneer er geen reële alternatieven zijn en er een zwaarwegend maatschappelijk belang in het geding is. Bestaande functies kunnen er beperkt ontwikkelen als er geen reële alternatieven zijn voor verplaatsing van de functie naar buiten het GNN, dit ook met het oog op de Gelderse ladder voor duurzaam ruimtegebruik. Bij ontwikkeling van een bestaande functie moet een natuurinclusief plan worden gemaakt om de bestaande natuurwaarden te versterken. Verder mogen de (nog te ontwikkelen) natuurwaarden niet significant worden aangetast en geldt er een saldobenadering die in de Omgevingsverordening wordt uitgewerkt. Deze werkwijze is hieronder schematisch weergegeven:

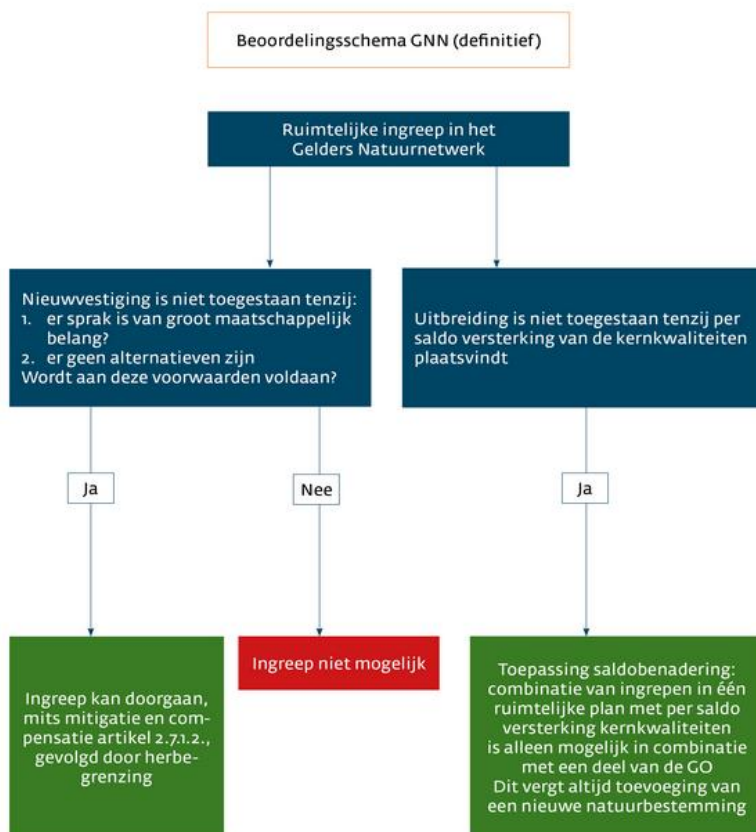

De Groene Ontwikkelingszone (GO)

In de GO bestaan mogelijkheden voor nieuwe ontwikkelingen op voorwaarde dat daarbij extra natuur tot stand komt. Deze voorwaarde kan worden ingevuld aan de hand van de kernkwaliteiten ter plaatse (weidevogelgebied, coulissenlandschap etc.) die, net als de ontwikkelingsdoelen, per gebied zijn beschreven in een bijlage bij de Omgevingsverordening. Bij dit alles wordt in de GO onderscheid gemaakt tussen grootschalige en kleinschalige nieuwvestiging, grootschalige en kleinschalige uitbreiding en uitbreiding van grondgebonden landbouw. De werkwijze is weergegeven in het onderstaande schema waaruit ook naar voren komt dat in sommige situaties verevening en substantiële versterking van de kernkwaliteiten nodig kan zijn om een ontwikkeling mogelijk te laten zijn:

Afwegingskader voor Ruimtelijke ontwikkelingen in de Groene Ontwikkelingszone

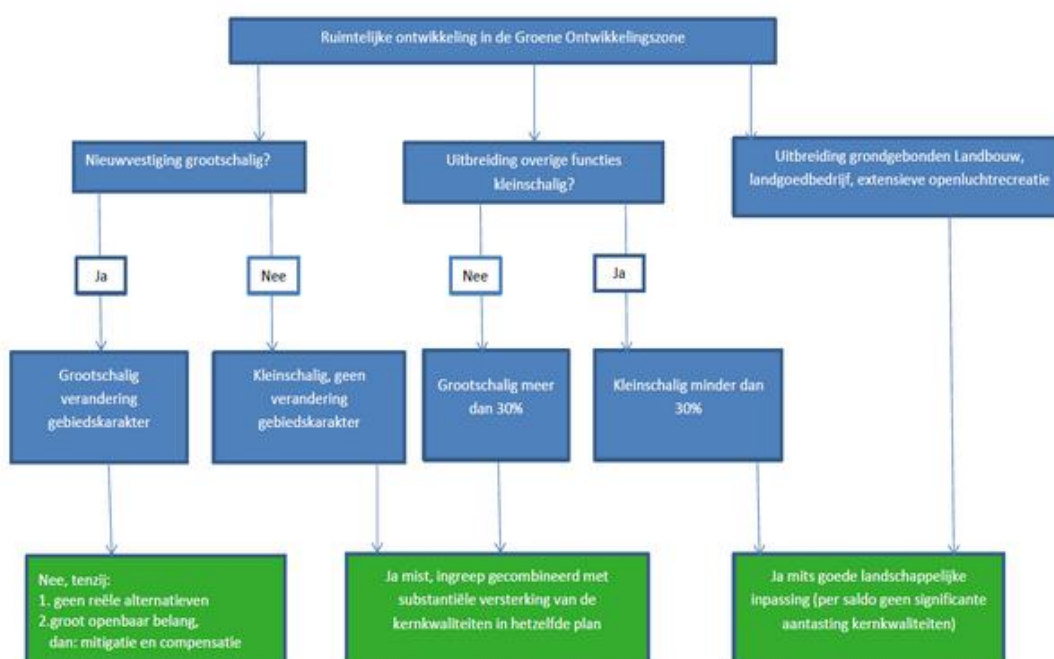

In bestemmingsplanprocedures kan deze werkwijze worden vertaald in voorwaardelijke verplichtingen en privaatrechtelijke overeenkomsten.

De Omgevingsverordening Gelderland legt het beschermingsregime voor het GNN en de GO vast in artikel 2.7. Daarin is bepaald dat gemeenten bij de vaststelling van bestemmingsplan het beleid voor het GNN en de GO moeten verwerken. Dit betekent dat het bestemmingsplan "Buitengebied Berkelland 2016" regels moet bevatten over de ontwikkelingsmogelijkheden van bestaande en/of nieuwe functies in het GNN en de GO. De manier waarop dit is gedaan komt aan de orde in de plantoelichting.

Verder moet in het kader van de vaststelling van het bestemmingsplan "Buitengebied Berkelland 2016" worden nagegaan hoe dit plan zich verhoudt tot de nu geldende bestemmingsplannen waar het gaat om de ontwikkelingsmogelijkheden in het GNN of de GO. In deze notitie is uiteengezet of het nieuwe bestemmingsplan voor het Berkellandse buitengebied een grotere aantasting teweegbrengt voor de kernkwaliteiten in het GNN en de GO dan de geldende bestemmingsplannen. Op deze manier wordt invulling gegeven aan de eis uit de provinciale Omgevingsverordening om het effect van een bestemmingsplan op het GNN en het GO te beschrijven in de plantoelichting.

Het bestemmingsplan buitengebied

Na de herindeling van 2005 is de gemeente Berkelland, mede in het kader van de veranderingen van WRO naar Wro, bezig gegaan met het onderling afstemmen van de bestemmingsplannen van de vier oorspronkelijke gemeenten Borculo, Eibergen, Neede en Ruurlo. Dit heeft geleid tot de vaststelling van het bestemmingsplan “Buitengebied Berkelland 2012” dat op 27 augustus 2014 echter werd vernietigd door de Afdeling bestuursrechtspraak van de Raad van State.

Vanwege deze uitspraak wordt het buitengebied van Berkelland tot op heden gedekt door de vier bestemmingsplannen voor het gemeentelijke buitengebied die ruim voor de herindeling zijn vastgesteld en goedgekeurd. De systematiek van deze bestemmingsplannen vertoont onderlinge verschillen, reden waarom de gemeente Berkelland heeft gekozen om het nieuwe bestemmingsplan harmoniserend en conserverend op te bouwen. Nieuwe ontwikkelingen zijn daarin niet mee te nemen tenzij de daarvoor lopende procedures geheel zijn afgerond.

In de analyses van de vigerende bestemmingsplannen is gebruik gemaakt van de terminologie die deze bestemmingsplannen hanteren. Deze definities zijn niet in alle vier geldende bestemmingsplannen gelijkloidend, terwijl ook de vertaling van de bestemmingen op de plankaarten niet op dezelfde wijze is uitgevoerd. In dat opzicht zal het nieuwe bestemmingsplan meer uniformiteit opleveren, ook waar het gaat om de vertaling van de ecologische hoofdstructuur (GNN en GO) op de verbeelding en in de planregels.

Ruimtelijke ingrepen in de ecologische hoofdstructuur (GNN en GO)

Mede door de economische crises en de problemen in de agrarische sector zijn veel veranderingen zichtbaar geworden in het buitengebied. Uit contacten met gebruikers van het buitengebied en koepelorganisaties kwam naar voren dat veel agrariërs met de bedrijfsvoering stoppen of al zijn gestopt. Deze omslag is zichtbaar in de grote hoeveelheid agrarische bouwvlakken die omgezet zijn naar een bestemming ‘Wonen’. Daarnaast zijn veel, zo niet alle, agrarische bouwvlakken aangepast onder invloed van de natuurwetgeving en de uitkomsten van de milieueffectrapportage. Zij zijn in de regel verkleind maar in een enkel geval vergroot, iets wat zich voordoet wanneer de feitelijke situatie is ontstaan door planologische procedures waarbij de plankaart na het doorlopen van planologische procedures nog niet is aangepast. Bij het vormgeven van de nieuwe bouwvlakken is ook duidelijk beoordeeld wat de agrarische wens in het verleden was en hoe daaraan in de afgelopen jaren gestalte is gegeven.

In het nieuwe bestemmingsplan wordt via het ‘bouwvlak op maat’-principe evenwicht gebracht tussen de omvang van de agrarische bouwvlakken en de feitelijke behoefte van de agrarische bedrijven. Door voorzieningen bij agrarische bedrijven via afwijkingsregels toe te laten buiten agrarische bouwvlakken, worden de agrarische bouwvlakken vooral gebruikt voor bedrijfsbebouwing. Aan de mogelijkheid tot het bouwen van agrarische bedrijfsgebouwen is de voorwaarde gekoppeld dat dit geen significant negatieve effecten mag hebben op Natura 2000-gebieden. Verder is de toelaatbaarheid van voorzieningen zoals sleufsilo's gekoppeld aan de voorwaarden van het GNN/GO-beleid dat ook in dat opzicht dus is verwerkt in het nieuwe bestemmingsplan. Het algemene beeld is dat het nieuwe bestemmingsplan met de gekozen aanpak minder druk oplevert voor de natuur en de ecologische hoofdstructuur dan de geldende bestemmingsplannen.

Om bij de vaststelling van het bestemmingsplan “Buitengebied Berkelland 2016” tot een totaaloverzicht te kunnen komen, zijn alle specifiek bestemde percelen binnen het GNN en de GO nader beschouwd. De van kracht zijnde bestemmingen zijn aangegeven met de nieuwe bestemmingen uit het bestemmingsplan “Buitengebied Berkelland 2016”. De toekenning van deze nieuwe bestemmingen is afgestemd op de vigerende bestemming,

de actuele situatie en de opmerkingen van de eigenaren c.q. gebruikers over hun toekomstplannen. Daarbij moet in het oog worden gehouden dat met name de invulling van agrarische bouwvlakken niet alleen afhankelijk is van de omvang van het betreffende bouwvlak, maar ook van de bouwregel die bepaalt dat daarbinnen alleen bedrijfsbebouwing mag worden opgericht als er geen sprake is van een toenemende ammoniakemissie of –depositie op Natura 2000-gebieden.

Op basis van de digitale kaarten van de Omgevingsverordening Gelderland (vastgesteld 24 september 2014) is een doorvertaling gemaakt naar de specifiek bestemde percelen in het buitengebied van Berkelland. Hierbij zijn deze percelen binnen het GNN en de GO stuk voor stuk nagelopen op de verschillen tussen de vigerende en nieuwe bestemming. De uitkomsten zijn vermeld in één overzicht voor het GNN en één overzicht voor de GO. Deze beide overzichten bestaan uit een overzichtstabel en uit een lijst waarop de genoemde percelen zijn afgebeeld. Als daarbij sprake is van een agrarisch bouwvlak, dan is de oppervlakte daarvan vermeld in de overzichtstabel. Al deze berekende oppervlakte zijn met een nauwkeurigheid van 0,1 ha naar boven afgerond.

Het Gelders Natuurnetwerk (GNN)

Als toelichting op de tabellen van bijlage 1 wordt het eerste perceel, Ruurloseweg 214 (Beltrum), gebruikt. De kop van de tabellen is als volgt samengesteld:

adres	Ruurloseweg 214	Beltrum
EHS waarde	GNN (alleen beboste deel, woning ligt buiten de EHS)	
Geldende bestemming	Woonbebouwing	
Nieuwe bestemming	Wonen	
Opmerkingen	Geen significante gevolgen	



De adressen vanuit de BAG-registratie zijn verwerkt in alfabetische volgorde (geordend op plaatsnaam, adres). De EHS-waarde geeft aangegeven of het perceel binnen het GNN ligt of binnen de GO. Wij 'geldende bestemming' en 'nieuwe bestemming' zijn aangegeven de bestemming uit het geldende bestemmingsplan en de bestemming volgens het nieuw te maken bestemmingsplan. Mocht er sprake zijn van een agrarisch bouwvlak, dan is daarvan eveneens de omvang aangegeven. Onder opmerkingen staat de conclusie over het al dan niet aanwezig zijn van significante gevolgen.

Op deze wijze is elk specifiek bestemd perceel in het GNN nagelopen. Dit levert voor het GNN de volgende resultaten op:

<u>Overzicht GNN in Berkelland</u>	
Geen significante gevolgen	21
Verkleind agrarisch bouwvlak, gsg	2
Vervallen agrarische bestemming, gsg	1
Aanpassing situatie, gsg	9
Totaal	33

Wat opvalt is dat bij geen van de percelen sprake is van significante gevolgen. Dit is ook verklaren vanuit het gegeven dat er in de regel geen sprake is van een verruiming van het planologische regime maar van het overnemen van het bestaande regime (21 van de 33). Daarbij is binnen het GNN op 2 locaties sprake van het verkleinen van een agrarisch bouwvlak en op 1 locatie van het vervallen een agrarisch bouwvlak. De 9 aanpassingen aan de werkelijke situatie gaan om 1 correctie van een in 1995 foutief toegekende bestemming en om het verwerken van overgangsrecht ten aanzien van reeds aanwezige recreatiewoningen. Dit laatste ligt overigens in het verlengde van de uitspraak die de Afdeling bestuursrechtspraak van de Raad van State deed over het bestemmingsplan "Buitengebied Berkelland 2012". Samenvattend zijn binnen het GNN geen percelen die vragen om een nadere beschouwing op basis van het beleid voor het GNN.

De Groene ontwikkelingszone (GO)

Bijlage 2 gaat over de GO en is op dezelfde manier vormgegeven als bijlage 1. Voor de GO geeft dit de volgende de resultaten:

<u>Overzicht GO in Berkelland</u>	
Geen significante gevolgen	199
Verkleind agrarisch bouwvlak, gsg	98
Vervallen agrarische bestemming, gsg	60
Aanpassing situatie, gsg	45
Totaal	402

Ook in de GO is bij het toekennen van de nieuwe bestemmingen geen sprake van significante gevolgen en ook hier is dat te verklaren vanuit het gegeven dat er in de regel geen sprake is van een verruiming van het planologische regime maar van het overnemen van het bestaande regime (199 van de 402). Daarbij is binnen de GO veelvuldig sprake van het wegvallen van een agrarische bouwvlak (60 van de 402) of van het verkleinen van agrarische bouwvlakken (98 van de 402). De 45 aanpassingen aan de werkelijke situatie gaan in grote meerderheid om het verwerken van overgangsrecht in het nieuwe bestemmingsplan en om aanpassingen aan de vergunde situaties. Bij dit laatste is ook sprake van het vertalen van al gevoerde ruimtelijke procedures in het nieuwe bestemmingsplan. Samenvattend zijn binnen de GO geen percelen die vragen om een nadere beschouwing op basis van het beleid voor het GNN. In ieder geval kan worden vastgesteld dat eventuele aanpassingen in het planologisch regime op locatieniveau ruimschoots worden gecompenseerd door de ontwikkelingen elders in de GO. Op die manier bezien compenseert het verkleinen van 98 agrarische bouwvlakken en het vervallen van 60 agrarische bouwvlakken ruimschoots het verwerken van het overgangsrecht in het nieuwe bestemmingsplan (onderdeel van de 45 aangepaste situaties).

Conclusie

Op de vraag of het bestemmingsplan "Buitengebied Berkelland 2016" significante gevolgen heeft voor het GNN en de GO kan worden geconcludeerd dat daarvan geen sprake is. Dit is vooral terug te voeren op het conserverende karakter van het nieuwe bestemmingsplan en op het gegeven dat de groeimogelijkheden voor agrarische bedrijven niet alleen worden begrensd door de omvang van de agrarische bouwvlakken maar ook door de planregels over de ammoniakemissie.

Gemeente Berkelland

**Het bestemmingsplan
“Buitengebied Berkelland 2016” en de
kernkwaliteiten van de ecologische hoofdstructuur**

Bijlage 1: Functies in het Gelders Natuurnetwerk (GNN)

adres	Ruurloseweg 214	Beltrum
EHS waarde	GNN (alleen beboste deel, woning ligt buiten de EHS)	
Geldende bestemming	Woonbebouwing	
Nieuwe bestemming	Wonen	
Opmerkingen	Geen significante gevolgen	

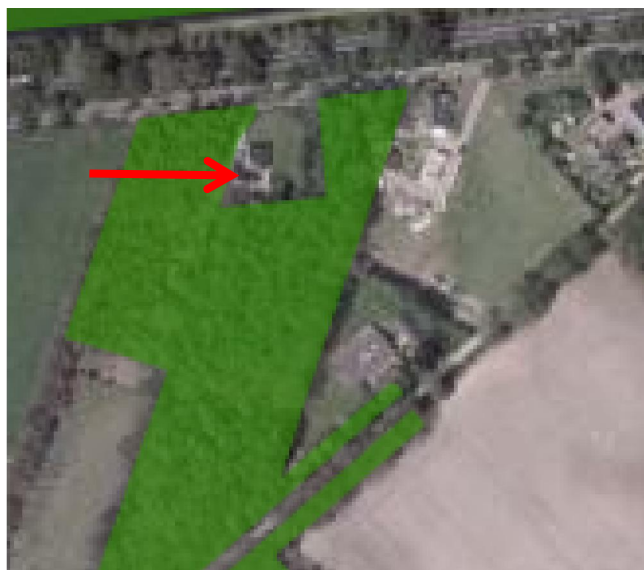

adres	Dammerweg 2	Borculo
EHS waarde	GNN	
Geldende bestemming	Woondoeleinden	
Nieuwe bestemming	Wonen	
Opmerkingen	Het agrarisch bouwvlak is in 2003 gewijzigd in een woonbestemming	



adres	Hoek Platvoetsdijk - Wessel van Eyllaan	Borculo
EHS waarde	GNN	
Geldende bestemming	Bos- en natuurgebied, aanduiding 'jachthut'	
Nieuwe bestemming	Natuur, specifieke aanduiding 'jachthut' (sn-j)	
Opmerkingen	Geen significante gevolgen	



adres	Oude Needseweg 3	Eibergen
EHS waarde	GNN	
Geldende bestemming	Bijzondere bebouwing, padvindersterrein	
Nieuwe bestemming	Maatschappelijk met specifieke aanduiding 'scoutingterrein' (sm-36)	
Opmerkingen	Geen significante gevolgen	



adres	't Wievenveld 1	Eibergen
EHS waarde	GNN	
Geldende bestemming	Woonbebouwing	
Nieuwe bestemming	Wonen	
Opmerkingen	Geen significante gevolgen	



adres	Woestenes 2	Eibergen
EHS waarde	GNN	
Geldende bestemming	Woonbebouwing	
Nieuwe bestemming	Wonen	
Opmerkingen	Geen significante gevolgen	



adres	Zwilbroekseweg 56	Eibergen
EHS waarde	GNN	
Geldende bestemming	Zomerhuis	
Nieuwe bestemming	Recreatie-Recreatiewoning	
Opmerkingen	Geen significante gevolgen	



adres	Geesterse Broekweg 2	Geesteren
EHS waarde	GNN	
Geldende bestemming	Woondoeleinden	
Nieuwe bestemming	Wonen	
Opmerkingen	Geen significante gevolgen	



adres	Groenloseweg 2	Haarlo
EHS waarde	GNN	
Geldende bestemming	Bijzondere bebouwing/ontvangstruimte	
Nieuwe bestemming	Horeca, specifieke aanduiding 'ontvangstruimte' (sh-06)	
Opmerkingen	Geen significante gevolgen	



adres	Kanaalweg 2	Haarlo
EHS waarde	GNN	
Geldende bestemming	Woondoeleinden	
Nieuwe bestemming	Wonen	
Opmerkingen	Geen significante gevolgen	



adres	Oude Eibergseweg (waterpompstation)	Haarlo
EHS waarde	GNN	
Geldende bestemming	Waterwinning	
Nieuwe bestemming	Bedrijf-Nutsvoorziening met specifieke aanduiding 'grondwaterpompstation met transformatorruimte'(sb-66)	
Opmerkingen	Geen significante gevolgen	



adres	Wolinkweg 23	Haarlo
EHS waarde	GNN	
Geldende bestemming	Bos- en natuurgebied	
Nieuwe bestemming	Recreatie-Recreatiewoning	
Opmerkingen	Van overgangsrecht naar recreatiebestemming. Geen significante gevolgen	



adres	Wolinkweg 25	Haarlo
EHS waarde	GNN	
Geldende bestemming	0,9 ha bouwvlak, agrarisch gebied met landschapswaarden	
Nieuwe bestemming	0,7 ha bouwvlak, agrarisch met natuur- en landschapswaarden	
Opmerkingen	Verkleining agrarisch bouwvlak. Geen significante gevolgen	

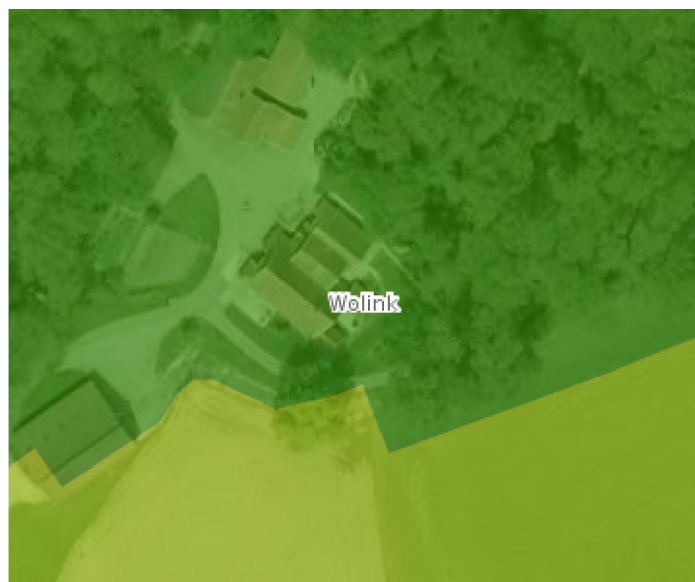

adres	Wolinkweg 29	Haarlo
EHS waarde	GNN	
Geldende bestemming	Woondoeleinden	
Nieuwe bestemming	Wonen	
Opmerkingen	Geen significante gevolgen	



adres	Bergweg 14b	Neede
EHS waarde	GNN	
Geldende bestemming	Bos	
Nieuwe bestemming	Recreatie-Recreatiewoning	
Opmerkingen	Van overgangsrecht naar bestemming recreatiewoning. Geen significante gevolgen	



adres	Kieftendijk 15a	Neede
EHS waarde	GNN	
Geldende bestemming	Natuurgebied	
Nieuwe bestemming	Recreatie-Recreatiewoning	
Opmerkingen	Van overgangsrecht naar bestemming recreatiewoning. Geen significante gevolgen	



adres	Kieftendijk 15b	Neede
EHS waarde	GNN	
Geldende bestemming	Natuurgebied	
Nieuwe bestemming	Recreatie-Recreatiewoning	
Opmerkingen	Van overgangsrecht naar bestemming recreatiewoning. Geen significante gevolgen	



adres	Koeweidendijk ong	Neede
EHS waarde	GNN	
Geldende bestemming	Natuurgebied	
Nieuwe bestemming	Recreatie-Recreatiewoning	
Opmerkingen	Van overgangsrecht naar bestemming recreatiewoning. Geen significante gevolgen	



adres	Dr. Slotlaan 1	Rekken
EHS waarde	GNN	
Geldende bestemming	Bijzondere bebouwing	
Nieuwe bestemming	Wonen	
Opmerkingen	Geen significante gevolgen	



adres	Krakeelsweg 11	Rekken
EHS waarde	GNN	
Geldende bestemming	Zomerhuis	
Nieuwe bestemming	Recreatie-Recreatiewoning	
Opmerkingen	Geen significante gevolgen	



adres	Van Ouwenallerlaan 33	Rekken
EHS waarde	GNN	
Geldende bestemming	Woonbebouwing	
Nieuwe bestemming	Wonen	
Opmerkingen	Geen significante gevolgen	



adres	Barchemseweg 96	Ruurlo
EHS waarde	GNN	
Geldende bestemming	Bos, medebestemming woning	
Nieuwe bestemming	Wonen	
Opmerkingen	Geen significante gevolgen	



adres	Boskapelweg 6	Ruurlo
EHS waarde	GNN	
Geldende bestemming	Bos, medebestemming bijzondere doeleinden	
Nieuwe bestemming	Wonen	
Opmerkingen	Geen significante gevolgen (verwerking art 19 WRO-procedure)	



adres	Hengeloseweg, nabij 2	Ruurlo
EHS waarde	GNN	
Geldende bestemming	Bos	
Nieuwe bestemming	Bos, specifieke aanduiding 'klimbos' (sbo-kl)	
Opmerkingen	Geen significante gevolgen	



adres	Molenbos 3	Ruurlo
EHS waarde	GNN	
Geldende bestemming	Bos	
Nieuwe bestemming	Bos	
Opmerkingen	Behoudt overgangsrechtelijke status. Geen significante gevolgen	



adres	Molenstroetweg ong.	Ruurlo
EHS waarde	GNN	
Geldende bestemming	Bos	
Nieuwe bestemming	Bos met specifieke aanduiding functie 'hondensportterrein' (sbo-hd)	
Opmerkingen	Van overgangsrecht naar specifieke aanduiding. Geen significante gevolgen	



adres	Oude Zelhemseweg 1	Ruurlo
EHS waarde	GNN	
Geldende bestemming	Bos, medebestemming recreatiewoning	
Nieuwe bestemming	Recreatie-Recreatiewoning	
Opmerkingen	Geen significante gevolgen	

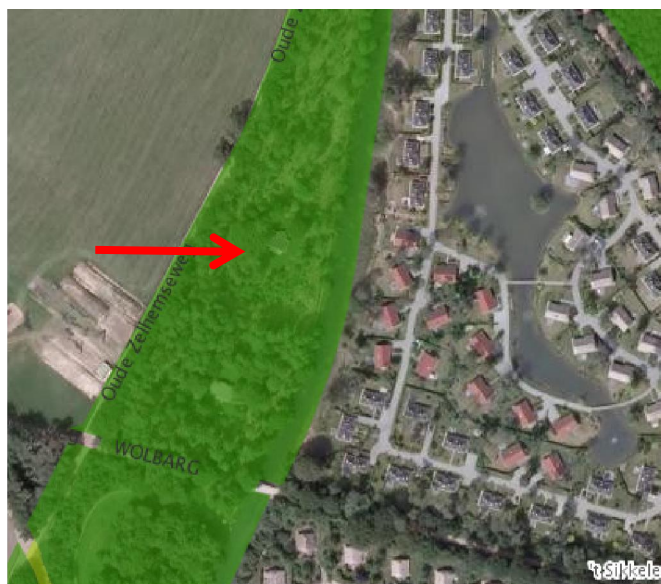

adres	Oude Zelhemseweg ong.	Ruurlo
EHS waarde	GNN	
Geldende bestemming	Bos, medebestemming recreatiewoning	
Nieuwe bestemming	Recreatie-Recreatiewoning	
Opmerkingen	Geen significante gevolgen	



adres	Tolhutterweg 16	Ruurlo
EHS waarde	GNN	
Geldende bestemming	Agrarisch gebied met landsch. en/of natuurlijke waarde, medebestemming recreatiewoning	
Nieuwe bestemming	Wonen	
Opmerkingen	Geen significante gevolgen (geldende bestemming klopt niet met feitelijke situatie in 1995)	



adres	Wildpad 4	Ruurlo
EHS waarde	GNN	
Geldende bestemming	Bos, medebestemming woning	
Nieuwe bestemming	Wonen	
Opmerkingen	Geen significante gevolgen (geldende bestemming klopt niet met feitelijke situatie in 1995)	



adres	Zelhemseweg 4	Ruurlo
EHS waarde	GNN	
Geldende bestemming	1 ha bouwvlak, agrarisch gebied met landsch. en/of natuurlijke waarde	
Nieuwe bestemming	0,4 ha bouwvlak, agrarisch met natuur- en landschapswaarden	
Opmerkingen	Verkleining agrarisch bouwvlak. Geen significante gevolgen	



adres	Zelhemseweg 7	Ruurlo
EHS waarde	GNN	
Geldende bestemming	0,5 ha bouwvlak, agrarisch gebied met landsch. en/of natuurlijke waarde	
Nieuwe bestemming	Wonen	
Opmerkingen	Agrarische bouwvlak vervalt. Geen significante gevolgen	



adres	Zelhemseweg 9	Ruurlo
EHS waarde	GNN	
Geldende bestemming	Agrarisch gebied met landsch. en/of /natuurlijke waarde, medebestemming woning	
Nieuwe bestemming	Wonen	
Opmerkingen	Geen significante gevolgen	



	A	B	C	D	E	F
1	Gelders Natuurnetwerk (GNN)					
2						
3	STRAATNAAM	HUISNR	WOONPLAATS	GELDENDE BESTEMMING	NIEUWE BESTEMMING	OPMERKING
4	gsg = geen significante gevolgen					
5	Ruurloseweg	214	BELTRUM	woonbebouwing	wonen	gsg
6	Dammerweg	2	BORCULO	woondoeleinden	wonen	gsg
7	Platvoetsdijk	1	BORCULO	Bos- en natuurgebied/jachthut	Natuur/jachthut	gsg
8	Oude Needseweg	3	EIBERGEN	bijz. bebouwing/padvinderij	maatschappelijk (sm-36)	gsg
9	't Wievenveld	1	EIBERGEN	woonbebouwing	wonen	gsg
10	Woestenes	2	EIBERGEN	woonbebouwing	wonen	gsg
11	Zwilbroekseweg	56	EIBERGEN	zomerhuis	Recreatie-Recreatiewoning	gsg
12	Geesterse Broekweg	2	GEESTEREN	woondoeleinden	wonen	agrarische bestemming vervalt, gsg
13	Groenloseweg	2	HAARLO	Horeca/ontvangstruimte	Horeca (sh-06)	gsg
14	Kanaalweg	2	HAARLO	woondoeleinden	wonen	gsg
15	Oude Eibergseweg	ong	HAARLO	waterwinning	bedrijf-nutsvoorz. (sb-66)	gsg
16	Wolinkweg	23	HAARLO	Bos- en Natuurgebied	Recreatie-Recreatiewoning	verwerking overgangsrecht, gsg
17	Wolinkweg	25	HAARLO	0,9 ha, agrarisch gebied landsch	0,7 ha, AW-NL	verkleining bouwvlak, gsg
18	Wolinkweg	29	HAARLO	woondoeleinden	wonen	gsg
19	Bergweg	14b	NEEDE	bos	Recreatie-Recreatiewoning	verwerking overgangsrecht, gsg
20	Kieftendijk	15a	NEEDE	Natuurgebied	Recreatie-Recreatiewoning	verwerking overgangsrecht, gsg
21	Kieftendijk	15b	NEEDE	Natuurgebied	Recreatie-Recreatiewoning	verwerking overgangsrecht, gsg
22	Koeweidendijk	ong	NEEDE	Natuurgebied	Recreatie-Recreatiewoning	verwerking overgangsrecht, gsg
23	Dr. Slotlaan	1	REKKEN	bijzondere bebouwing	wonen	gsg
24	Krakeelweg	11	REKKEN	zomerhuis	Recreatie-Recreatiewoning	gsg
25	Van Ouwenallerlaan	33	REKKEN	woonbebouwing	wonen	gsg
26	Barchemseweg	96	RUURLO	woning	wonen	gsg
27	Boskapelweg	6	RUURLO	bijzondere doeleinden	wonen	verwerking vergunning, gsg
28	Hengelseweg	2	RUURLO	bos	aanduiding 'klimbos'	gsg, verwerking vergunde situatie
29	Molenbos	3	RUURLO	bos	bos	behoudt overgangsrechtelijke status
30	Molenstroetweg	ong	RUURLO	bos	aanduiding 'hondensportterre	gsg, verwerking bestaande situatie
31	Oude Zelhemseweg	1	RUURLO	recreatiewoning	Recreatie-Recreatiewoning	gsg
32	Oude Zelhemseweg	ong	RUURLO	recreatiewoning	Recreatie-Recreatiewoning	gsg
33	Tolhutterweg	16	RUURLO	recreatiewoning	wonen	correctie van foutieve bestemming, gsg
34	Wildpad	4	RUURLO	woning	wonen	gsg
35	Zelhemseweg	4	RUURLO	1,0 ha, agrarisch gebied landsch	0,4 ha, AW-NL	verkleining bouwvlak, gsg
36	Zelhemseweg	7	RUURLO	0,5 ha, agrarisch gebied landsch	wonen	agrarische bestemming vervalt, gsg
37	Zelhemseweg	9	RUURLO	woning	wonen	gsg

	A	B	C	D	E	F	G
1	Groene Ontwikkelingszone (GO)						
2							
3	STRAATNAAM	HUISNR	WOONPLAATS	GELDENDE BESTEMMING	NIEUWE BESTEMMING	OPMERKING	
4						gsg = geen significante gevolgen	
5	Bumptmansweg/Veldweg	1	BELTRUM	1,0 ha, agrarisch gebied	0,5 ha, agrarisch	verkleining bouwvlak, gsg	
6	Deventer Kunstweg	3	BELTRUM	bedrijfsbebouwing I	bedrijf (sb-62)	gsg	
7	Deventer Kunstweg	4, 4a	BELTRUM	1,0 ha, agrarisch gebied	wonen	agrarisch bestemming vervalt, gsg	
8	Deventer Kunstweg	5	BELTRUM	bedrijfsbebouwing I	wonen	gsg	
9	Deventer Kunstweg	6	BELTRUM	1,0 ha, agrarisch gebied	wonen	agrarisch bestemming vervalt, gsg	
10	Deventer Kunstweg	8	BELTRUM	1,0 ha, agrarisch gebied	0,7 ha, agrarisch	verkleining bouwvlak, gsg	
11	Deventer Kunstweg	10	BELTRUM	1,0 ha, agrarisch gebied	wonen	agrarisch bestemming vervalt, gsg	
12	Deventer Kunstweg	14	BELTRUM	woonbebouwing	wonen	gsg	
13	Dwarsweg	4, 4a	BELTRUM	1,0 ha, agrarisch gebied	1,0 ha, AW-NL	verkleining bouwvlak, gsg	
14	Eibergseweg	6, 6a	BELTRUM	1,0 ha, agrarisch gebied landsch	0,6 ha, AW-L	verkleining bouwvlak, gsg	
15	Hemminksweg	2	BELTRUM	1,0 ha, agrarisch gebied	wonen	agrarisch bestemming vervalt, gsg	
16	Hemminksweg	3	BELTRUM	1,5 ha, agrarisch gebied	1,1 ha, agrarisch	verkleining bouwvlak, gsg	
17	Hooihaarsweg	3, 5	BELTRUM	1,5 ha, agrarisch gebied	0,8 ha, agrarisch	verkleining bouwvlak, gsg	
18	Kempersweg	9,9a,11	BELTRUM	woonbebouwing	wonen	gsg	
19	Kempersweg	12	BELTRUM	0,5 ha, agrarisch gebied	wonen	agrarisch bestemming vervalt, gsg	
20	Kempersweg	13	BELTRUM	1,0 ha, agrarisch gebied	0,7 ha, agrarisch	verkleining bouwvlak, gsg	
21	Meenweg	6	BELTRUM	1,0 ha, agrarisch gebied	0,4 ha, agrarisch	verkleining bouwvlak, gsg	
22	Rentinksweg	1	BELTRUM	1,5 ha, agrarisch gebied	0,8 ha, agrarisch	verkleining bouwvlak, gsg	
23	Rentinksweg	2	BELTRUM	1,5 ha, agrarisch gebied	wonen	agrarische bestemming vervalt, gsg	
24	Ruurloseweg	201	BELTRUM	0,25 ha, agrarisch gebied	0,4 ha, agrarisch	verwerking bestaande situatie, gsg	
25	Ruurloseweg	202	BELTRUM	1,5 ha, agrarisch gebied	0,3 ha, AW-NL	verkleining bouwvlak, gsg	
26	Spilmansdijk	7	BELTRUM	1,0 ha, agrarisch gebied	0,4 ha, agrarisch	verkleining bouwvlak, gsg	
27	Spilmansdijk	9	BELTRUM	1,0 ha, agrarisch gebied	wonen	agrarisch bestemming vervalt, gsg	
28	Veldpapendijk	2, 2a	BELTRUM	woonbebouwing	bedrijf (sb-122)	verwerking bestaande situatie, gsg	
29	Veldpapendijk	6	BELTRUM	woonbebouwing	wonen	gsg	
30	Veldweg	2, 2a	BELTRUM	woonbebouwing	wonen	gsg	
31	Zieuwentseweg	13, 13a	BELTRUM	woonbebouwing	wonen	gsg	
32	Alexandrinalaan	1 tm 32	BORCULO	bijzonder bebouwing	wonen	gsg	
33	Barchemseweg	30	BORCULO	bedrijfsbebouwing I	maatsch./paardenkliniek (sb-40)	gsg	
34	Barchemseweg	40	BORCULO	1,0 ha, agrarisch gebied landsch	0,8 ha, AW-NL	verkleining bouwvlak, gsg	
35	Beekvliet	1	BORCULO	woondoeleinden	wonen	gsg	
36	Beekvliet	2, 4	BORCULO	0,9 ha, agrarisch gebied landsch	0,9 ha, AW-NL	gsg	
37	Beijershorstdijk	1	BORCULO	1,0 ha, agrarisch gebied landsch	0,4 ha, AW-NL	verkleining bouwvlak, gsg	
38	Beijershorstdijk	2, 4	BORCULO	1,0 ha, agrarisch gebied landsch	1,4 ha, AW-NL	verwerken vergunde situatie, gsg	
39	Beijershorstdijk	5	BORCULO	woondoeleinden	wonen	gsg	
40	Beltrumseweg	7	BORCULO	1,5 ha, agrarisch gebied	0,9 ha, agrarisch	verkleining bouwvlak, gsg	
41	Beltrumseweg	8	BORCULO	1,0 ha, agrarisch gebied landsch	0,7 ha, AW-NL	verkleining bouwvlak, gsg	
42	Beltrumseweg	12	BORCULO	1,0 ha, agrarisch gebied landsch	0,5 ha, AW-NL	verkleining bouwvlak, gsg	
43	Dammerweg	1	BORCULO	woondoeleinden	wonen	gsg	
44	Galgenveldsdijk	3	BORCULO	woondoeleinden	wonen	gsg	
45	Galgenveldsdijk	5	BORCULO	Bos- en natuurgebied	Recreatie-Recreatiewoning	gsg	
46	Geerdinksdijk	1, 3 ,3a	BORCULO	1 ha en 0,7 ha, agr. landsch	1,5 ha, AW-NL	samenvoeging bouwvlakken, gsg	
47	Geerdinksdijk	2	BORCULO	woondoeleinden	wonen	gsg	
48	Hambroekweg	8	BORCULO	bedrijfsbebouwing/horeca	horeca (sh-05)	gsg	
49	Hambroekweg	10	BORCULO	bedrijfsbebouwing	Recreatie-Dagrecreatie (sr-15)	gsg	
50	Heure	4	BORCULO	bedrijfsbebouwing Ia	maatsch./dierenfysiother. (sm-14)	gsg	
51	Heure	5	BORCULO	1,0 ha, agrarisch gebied landsch	0,4 ha, AW-NL	verkleining bouwvlak, gsg	
52	Heure	6, 6a	BORCULO	1,0 ha, agrarisch gebied landsch	gestopte algenkwekerij	gsg	

	A	B	C	D	E	F	G
1	Groene Ontwikkelingszone (GO)						
2							
3	STRAATNAAM	HUISNR	WOONPLAATS	GELDENDE BESTEMMING	NIEUWE BESTEMMING	OPMERKING	
4							gsg = geen significante gevolgen
53	Heure	7	BORCULO	woondoeleinden	wonen	gsg	
54	Heure	9	BORCULO	1,0 ha, agrarisch gebied landsch	0,6 ha, AW-NL	verkleining bouwvlak, gsg	
55	Isidorusweg (even)	2 tm 6	BORCULO	bijzondere bebouwing	Maatschappelijk/jeugdzorg (sm-11)	gsg	
56	Kappermaatsweg	1	BORCULO	woondoeleinden	wonen	gsg	
57	Kappermaatsweg	4	BORCULO	woondoeleinden	wonen	gsg	
58	Kappermaatsweg	ong.	BORCULO	oefencrossterrein	sport/oefencrossterrein (ss-13)	gsg	
59	Kooihuisweg	2, 4	BORCULO	0,5 ha, agrarisch gebied landsch	wonen	agrarisch bestemming vervalt, gsg	
60	Kreunertweg	2	BORCULO	woondoeleinden	wonen	gsg	
61	Lange Dreef (oneven)	1 tm 19	BORCULO	bijzondere bebouwing	Maatschappelijk/jeugdzorg (sm-11)	gsg	
62	Lebbenbruggedijk	23	BORCULO	woondoeleinden	wonen	gsg	
63	Lebbenbruggedijk	25	BORCULO	bijzondere bebouwing/museum	CenO/museum (sco-05)	gsg	
64	Lebbenbruggedijk	40	BORCULO	actieve recreatie/hondendressuur	CenO/openluchtth. (sco-01)/hondensport	gsg	
65	Palsenborgweg	1	BORCULO	1,0 ha, agrarisch gebied landsch	0,6 ha, AW-NL	verkleining bouwvlak, gsg	
66	Palsenborgweg	2	BORCULO	terrein voor actieve recreatie	sport (ss-09)	gsg	
67	Palsenborgweg	5	BORCULO	1,0 ha, agrarisch gebied landsch	0,5 ha, AW-NL	verkleining bouwvlak, gsg	
68	Platvoetsdijk	6	BORCULO	woondoeleinden	wonen	gsg	
69	Platvoetsdijk	28	BORCULO	woondoeleinden	wonen	gsg	
70	Ruurloseweg	55	BORCULO	1,5 ha, agrarisch gebied landsch	0,5 ha, AW-NL	verkleining bouwvlak, gsg	
71	Ruurloseweg	61, 61a	BORCULO	1,0 ha, agrarisch gebied landsch	0,7 ha, AW-NL	verkleining bouwvlak, gsg	
72	Snofhuttedijk	8	BORCULO	woondoeleinden	wonen	gsg	
73	Wessel van Eyllaan	1	BORCULO	woondoeleinden	wonen	gsg	
74	Wessel van Eyllaan	3	BORCULO	1,0 ha, agrarisch gebied landsch	1,2 ha, AW-NL	verwerking vergunde situatie, gsg	
75	Wessel van Eyllaan	8, 8a	BORCULO	1, ha, agrarisch gebied	0,3 ha, AW-NL / wonen	verkleining bouwvlak, gsg	
76	Wessel van Eyllaan	10, 12	BORCULO	woondoeleinden	wonen	gsg	
77	Wessel van Eyllaan	14	BORCULO	woondoeleinden	wonen	gsg	
78	Wessel van Eyllaan	17 tm 23	BORCULO	bijzondere bebouwing	wonen	gsg	
79	Apedijk	1	EIBERGEN	1,0 ha, agrarisch gebied landsch	wonen	agrarisch bestemming vervalt, gsg	
80	Apedijk	1a	EIBERGEN	Agrarisch gebied landsch wrd	sport (ss-12)	verwerking overgangsrecht, gsg	
81	Apedijk	2	EIBERGEN	1,0 ha, agrarisch gebied landsch	0,5 ha, AW-NL	verkleining bouwvlak, gsg	
82	Borculoseweg	58	EIBERGEN	1,0 ha, agrarisch gebied landsch	0,7 ha, AW-NL	verkleining bouwvlak, gsg	
83	Borculoseweg	60, 62	EIBERGEN	1,0 ha, agrarisch gebied landsch	wonen	agrarisch bestemming vervalt, gsg	
84	Borculoseweg	64	EIBERGEN	1,0 ha, agrarisch gebied landsch	0,4 ha, AW-NL	verkleining bouwvlak, gsg	
85	Groeneweg	2	EIBERGEN	1,0 ha, agrarisch gebied landsch	0,8 ha, AW-NL	verkleining bouwvlak, gsg	
86	Groenloseweg	53	EIBERGEN	1,0 ha, agrarisch gebied	0,5 ha, AW-L	verkleining bouwvlak, gsg (N18)	
87	Haaksbergseweg	16, 18	EIBERGEN	bedrijfsbebouwing II	bedrijf (sb-65)	gsg	
88	Haaksbergseweg	19, 19a	EIBERGEN	bedrijfsbebouwing I	bedrijf (sb-64)	gsg	
89	Haaksbergseweg	21	EIBERGEN	woonbebouwing	wonen	gsg	
90	Haaksbergseweg	22, 24	EIBERGEN	woonbebouwing	wonen	gsg	
91	Haaksbergseweg	23, 25	EIBERGEN	woonbebouwing	wonen	gsg	
92	Haaksbergseweg	26, 26a	EIBERGEN	actieve recreatie, veldsport	sport (ss-11)	gsg	
93	Haaksbergseweg	27	EIBERGEN	bedrijfsbebouwing/horeca	horeca (sh-23)	gsg	
94	Hoge Haar	1	EIBERGEN	woonbebouwing	wonen	gsg	
95	Hoge Dijk	1	EIBERGEN	bijzondere bebouwing	Maatsch./verenigingsgebouw (sm-26)	gsg	
96	Hoonesweg	3	EIBERGEN	woonbebouwing	wonen	gsg	
97	Kerkdijk	9	EIBERGEN	1,0 ha, agrarisch gebied	0,7 ha, AW-L	verkleining bouwvlak, gsg (deels in GO)	
98	Kerkdijk	20	EIBERGEN	woonbebouwing	wonen	gsg	
99	Leugemorsweg	1	EIBERGEN	woonbebouwing	wonen	gsg	
100	Leugemorsweg	2	EIBERGEN	woonbebouwing	wonen	gsg	

	A	B	C	D	E	F	G
1	Groene Ontwikkelingszone (GO)						
2							
3	STRAATNAAM	HUISNR	WOONPLAATS	GELDENDE BESTEMMING	NIEUWE BESTEMMING	OPMERKING	
4							gsg = geen significante gevolgen
101	Leugemorsweg	3	EIBERGEN	1,5 ha, agrarisch gebied	1,2 ha, agrarisch	verkleining bouwvlak, gsg	
102	Leugemorsweg	4	EIBERGEN	woonbebouwing	wonen	gsg	
103	Leugemorsweg	5	EIBERGEN	woonbebouwing	wonen	gsg	
104	Mallumse Molenweg	37	EIBERGEN	bijz. bebouwing/watermolen	CenO/watermolen, museum (sco-02)	gsg	
105	Mallumse Molenweg	39	EIBERGEN	actieve recreatie/kruidentuin	Recreatie-Dagrecreatie (sr-17)	gsg	
106	Mallumse Molenweg	114	EIBERGEN	bijz. bebouwing/soc.-cultureel	horeca (sh-18)	aanpassing aan vergunde situatie, gsg	
107	Mallumse Molenweg	116	EIBERGEN	1,0 ha, agrarisch gebied landsch	0,9 ha, AW-NL	verkleining bouwvlak, gsg	
108	Meeldijk	1	EIBERGEN	bedrijfsbebouwing I	wonen	gsg	
109	Meeldijk	3	EIBERGEN	1,0 ha, agrarisch gebied	0,4 ha, agrarisch	verkleining bouwvlak, gsg	
110	Molenweg	3	EIBERGEN	woonbebouwing	wonen	gsg	
111	Molenweg	4	EIBERGEN	woonbebouwing	wonen	gsg	
112	Needseweg	1	EIBERGEN	woonbebouwing	wonen	gsg	
113	Needseweg	3	EIBERGEN	woonbebouwing	wonen	gsg	
114	Needseweg	5, 7	EIBERGEN	woonbebouwing	wonen	gsg	
115	Needseweg	9	EIBERGEN	1,0 ha, agrarisch gebied landsch	0,5 ha, AW-NL	verkleining bouwvlak, gsg	
116	Needseweg	11 tm 21	EIBERGEN	woonbebouwing	wonen	gsg	
117	Oude Borculoseweg	6, 6a	EIBERGEN	1,0 ha, agrarisch gebied landsch	1,4 ha, AW-NL	aanpassing werkelijke situatie, gsg	
118	Prof. Casimirweg	2	EIBERGEN	woonbebouwing	wonen	gsg	
119	Rekkense binnenweg	ong	EIBERGEN	bijz. bebouwing/begraafplaats	Maatsch./begraafplaats (sm-18)	gsg	
120	Rekkense binnenweg	1	EIBERGEN	woonbebouwing	wonen	gsg	
121	Rekkense binnenweg	2	EIBERGEN	bedrijfsbebouwing II	bedrijf (sb-148)	gsg	
122	Rekkense binnenweg	2a	EIBERGEN	bedrijfsbebouwing I	wonen	gsg	
123	Rekkense binnenweg	3	EIBERGEN	woonbebouwing	wonen	gsg	
124	Rekkense binnenweg	3a	EIBERGEN	zomerhuis	Recreatie-Recreatiewoning	gsg	
125	Rekkense binnenweg	4	EIBERGEN	woonbebouwing	wonen	gsg	
126	Rekkense binnenweg	5	EIBERGEN	woonbebouwing	wonen	gsg	
127	Rekkense binnenweg	6	EIBERGEN	1, ha, agrarisch kernrandgebied	wonen	agrarisch bestemming vervalt, gsg	
128	Rekkense binnenweg	7 en 9	EIBERGEN	bijz. bebouwing/padvinderij	Maatschap./verenigingsgebouw (sm-3)	gsg	
129	Rekkense binnenweg	11	EIBERGEN	woonbebouwing	wonen	gsg	
130	Rekkenseweg	8, 10	EIBERGEN	woonbebouwing	wonen	gsg	
131	Rekkenseweg	15, 15a	EIBERGEN	1,0 ha, agrarisch gebied landsch	0,7 ha, AW-NL	verkleining bouwvlak, gsg	
132	Rekkenseweg	17, 17a	EIBERGEN	1,0 ha, agrarisch gebied landsch	1,2 ha, AW-NL	verwerking vergunde situatie, gsg	
133	Rekkenseweg	19	EIBERGEN	woonbebouwing	wonen	gsg	
134	Rekkenseweg	21	EIBERGEN	woonbebouwing	wonen	gsg	
135	Rekkenseweg	23	EIBERGEN	woonbebouwing	wonen	gsg	
136	Rietmolenseweg	2	EIBERGEN	woonbebouwing	wonen	gsg	
137	Stokkersweg	8, 10	EIBERGEN	woonbebouwing	wonen	gsg	
138	Vredenseweg	16	EIBERGEN	1,0 ha, agrarisch gebied landsch	0,3 ha, AW-L	verkleining bouwvlak, gsg	
139	Vredenseweg	19	EIBERGEN	1,0 ha, agrarisch gebied landsch	0,5 ha, AW-L	verkleining bouwvlak, gsg	
140	Vredenseweg	23	EIBERGEN	zomerhuis	Recreatie-Recreatiewoning	gsg	
141	Vunderinkslaan	1	EIBERGEN	woonbebouwing	wonen	gsg	
142	Vunderinkslaan	2	EIBERGEN	woonbebouwing	wonen	gsg	
143	Vunderinkslaan	3	EIBERGEN	1,0 ha veehouderij/dagrecreatie	Rec.-Dagrecreatie met agr. neventak	verkleining bouwvlak, gsg	
144	Weerkampsweg	2	EIBERGEN	0,5 ha, agrarisch gebied landsch	wonen	agrarisch bestemming vervalt, gsg	
145	Woestenes	1	EIBERGEN	woonbebouwing	wonen	gsg	
146	Woestenes	1a	EIBERGEN	woonbebouwing	wonen	gsg	
147	Wolvenkamerweg	3	EIBERGEN	1 ha, agrarisch gebied	0,3 ha, AW-L	verkleining bouwvlak, gsg	
148	Wolvenkamerweg	4, 4a	EIBERGEN	0,5 ha, agrarisch gebied	0,3 ha, AW-L	verkleining bouwvlak, gsg	

	A	B	C	D	E	F	G
1	Groene Ontwikkelingszone (GO)						
2							
3	STRAATNAAM	HUISNR	WOONPLAATS	GELDENDE BESTEMMING	NIEUWE BESTEMMING	OPMERKING	
4	gsg = geen significante gevolgen						
149	Altena's Dijk	1	GEESTEREN	1 ha, agrarisch gebied landsch	wonen	gsg (gedeeltelijk in GO)	
150	Altena's Dijk	2, 2a	GEESTEREN	1 ha, agrarisch gebied landsch	wonen	agrarische bestemming vervalt, gsg	
151	Altena's Dijk	3,5	GEESTEREN	1 ha, agrarisch gebied landsch	0,4 ha, AW-L	verkleining bouwvlak, gsg	
152	Boerenesweg	1	GEESTEREN	1,0 ha, agrarisch gebied landsch	0,8 ha, AW-L	verkleining bouwvlak, gsg	
153	Boerenesweg	2	GEESTEREN	1,0 ha, agrarisch gebied landsch	1,0 ha, AW-L	verkleining bouwvlak, gsg	
154	Boerenesweg	4	GEESTEREN	1,0 ha, agrarisch gebied landsch	0,6 ha, AW-L	verkleining bouwvlak, gsg	
155	Esweg	25	GEESTEREN	woondoeleinden	wonen	gsg	
156	Geesterse Broekweg	8	GEESTEREN	1,0 ha, agrarisch gebied landsch	0,6 ha, AW-L	verkleining bouwvlak, gsg	
157	Horstweg	3, 5	GEESTEREN	1,0 ha, agrarisch gebied landsch	0,5 ha, AW-L	verkleining bouwvlak, gsg	
158	Nettelhorsterweg	45, 47	GEESTEREN	1,0 ha, agrarisch gebied landsch	wonen	agrarische bestemming vervalt, gsg	
159	Oosterveldweg	4	GEESTEREN	1,0 ha, agrarisch gebied landsch	0,3 ha, AW-L	verkleining bouwvlak, gsg	
160	Oosterveldweg	15	GEESTEREN	woondoeleinden	wonen	gsg	
161	Op het Eiland	1, 3	GEESTEREN	woondoeleinden	wonen	gsg	
162	Op het Eiland	2	GEESTEREN	0,5 ha, agrarisch gebied	0,3 ha, agrarisch	verkleining bouwvlak, gsg	
163	Slaapweg	11	GEESTEREN	1,0 ha, agrarisch gebied landsch	wonen	agrarische bestemming vervalt, gsg	
164	Slaapweg	13	GEESTEREN	1,0 ha, agrarisch gebied landsch	wonen	agrarische bestemming vervalt, gsg	
165	Slaapweg	15	GEESTEREN	1,0 ha, agrarisch gebied landsch	0,3 ha, AW-L	verkleining bouwvlak, gsg	
166	Waninkdijk	1	GEESTEREN	woondoeleinden	wonen	gsg	
167	Aaftinksdijk	2	GELSELAAR	woondoeleinden	wonen	gsg	
168	Boshoek	1	GELSELAAR	woondoeleinden	wonen	gsg	
169	Boshoek	6	GELSELAAR	1,5 ha, agrarisch gebied landsch	0,5 ha, AW-L	verkleining bouwvlak, gsg	
170	Oude Borculoseweg	2	GELSELAAR	1 ha, agrarisch gebied landsch	wonen	agrarische bestemming vervalt, gsg	
171	Oude Borculoseweg	4	GELSELAAR	woondoeleinden	wonen	gsg	
172	Oude Borculoseweg	6	GELSELAAR	woondoeleinden	wonen	gsg	
173	Oude Rengersweg	2	GELSELAAR	1,5 ha, agrarisch gebied landsch	wonen	agrarische bestemming vervalt, gsg	
174	Veldkeizerdijk	1	GELSELAAR	0,25 ha, agrarisch gebied landsch	wonen	agrarische bestemming vervalt, gsg	
175	Batendijk	1	HAARLO	1,0 ha, agrarisch gebied	0,4 ha, agrarisch	verkleining bouwvlak, gsg	
176	Batendijk	3	HAARLO	woondoeleinden	wonen	gsg	
177	Batendijk	7, 9	HAARLO	1,0 ha, agrarisch gebied	0,7 ha, agrarisch	verkleining bouwvlak, gsg	
178	Borculoseweg	35	HAARLO	woondoeleinden	wonen	gsg	
179	Borculoseweg	41	HAARLO	woondoeleinden	wonen	gsg	
180	Borculoseweg	43, 43a	HAARLO	woondoeleinden	wonen	gsg	
181	Borculoseweg	49	HAARLO	1,0 ha, agrarisch gebied	0,7 ha, agrarisch	verkleining bouwvlak, gsg	
182	Braakmansdijk	1, 1a	HAARLO	1,5 ha, agrarisch gebied	0,8 ha, agrarisch	verkleining bouwvlak, gsg	
183	Groenloseweg	4	HAARLO	woondoeleinden	wonen	gsg	
184	Groenloseweg	11	HAARLO	woondoeleinden	wonen	gsg	
185	Groenloseweg	13	HAARLO	1,5 ha, agrarisch gebied landschwr	1,4 ha, AW-NL	gsg	
186	Groenloseweg	16	HAARLO	woondoeleinden	wonen	gsg	
187	Groenloseweg	20	HAARLO	woondoeleinden	wonen	gsg	
188	Het Aamschot	2	HAARLO	woondoeleinden	wonen	gsg	
189	Het Aamschot	3	HAARLO	woondoeleinden	wonen	gsg	
190	Het Aamschot	5	HAARLO	woondoeleinden	wonen	gsg	
191	Holtmaatsdijk	11, 11a	HAARLO	0,5 ha, agrarisch gebied landsch	0,3 ha, AW-NL	agrarisch bestemming vervalt, gsg	
192	Holtmaatsdijk	13, 15	HAARLO	1,0 ha, agrarisch gebied landsch	0,1 ha, AW-NL	verkleining bouwvlak, gsg	
193	Hupselsedijk	2, 4	HAARLO	1,0 ha, agrarisch gebied	0,4 ha, agrarisch	verkleining bouwvlak, gsg	
194	Hupselsedijk	6	HAARLO	woondoeleinden	wonen	gsg	
195	Kanaalweg	4	HAARLO	woondoeleinden	wonen	gsg	
196	Kanaalweg	6	HAARLO	1,5 ha, agrarisch gebied landschwr	0,5 ha, AW-NL	verkleining bouwvlak, gsg	

	A	B	C	D	E	F	G
1	Groene Ontwikkelingszone (GO)						
2							
3	STRAATNAAM	HUISNR	WOONPLAATS	GELDENDE BESTEMMING	NIEUWE BESTEMMING	OPMERKING	
4	gsg = geen significante gevolgen						
197	Oude Eibergseweg	1	HAARLO	1,0 ha, agrarisch gebied landsch	0,6 ha, AW-NL	verkleining bouwvlak, gsg	
198	Veldweg	5, 7	HAARLO	0,5 ha, agrarisch gebied	wonen	agrarisch bestemming vervalt, gsg	
199	Waterhoekdijk	8	HAARLO	1,0 ha, agrarisch gebied	0,8 ha, AW-L	verkleining bouwvlak, gsg	
200	Wolinkweg	29	HAARLO	woondoeleinden	wonen	gsg	
201	Wolinkweg	31	HAARLO	woondoeleinden	wonen	gsg	
202	Wolinkweg	33	HAARLO	woondoeleinden	wonen	gsg	
203	Wolinkweg	35	HAARLO	1,0 ha, agrarisch gebied landsch	wonen	agrarisch bestemming vervalt, gsg	
204	Wolinkweg	39	HAARLO	woondoeleinden	wonen	gsg	
205	Wolinkweg	41	HAARLO	terrein voor verblijfs- en dagrecreatie	Recreatie-Verblijfsrecreatie (sr-18)	gsg	
206	Wolinkweg	45	HAARLO	woondoeleinden	wonen	gsg	
207	Benninkdijk	5, 5a	NEEDE	1,0 ha, agrarisch gebied	wonen	agrarische bestemming vervalt, gsg	
208	Bielemanweg	1, 3	NEEDE	1,5 ha, agrarisch gebied landsch	1,4 ha, AW-L	verkleining bouwvlak, gsg	
209	Brakelweg	2	NEEDE	0,6 ha, agrarisch gebied	wonen	agrarische bestemming vervalt, gsg	
210	Brakelweg	4, 6	NEEDE	Agrarisch gebied	wonen	gsg	
211	Deldenseweg	3	NEEDE	1,0 ha, agrarisch gebied landsch	0,7 ha, AW-L	verkleining bouwvlak, gsg	
212	Deldenseweg	4	NEEDE	1,5 ha, agrarisch gebied landsch	1,1 ha, AW-L	verkleining bouwvlak, gsg	
213	Diepenheimseweg	ong	NEEDE	Terrein voor verblijfsrecreatie	Recreatie-Verblijfsrecreatie (sr-38)	gsg	
214	Diepenheimseweg	32	NEEDE	1,0 ha, agrarisch gebied	wonen	agrarische bestemming vervalt, gsg	
215	Diepenheimseweg	32a	NEEDE	actieve recreatie/veldsport	sport (ss-07)	gsg	
216	Diepenheimseweg	34	NEEDE	Agrarisch gebied	wonen	gsg	
217	Diepenheimseweg	44	NEEDE	kampeercentrum	Recreatie-Verblijfsrecreatie (sr-04)	gsg	
218	Elsmandijk	8	NEEDE	agrarisch	wonen	gsg	
219	Elsmandijk	12	NEEDE	0,6 ha, agrarisch gebied	wonen	agrarische bestemming vervalt, gsg	
220	Haaksbergseweg	101	NEEDE	Agrarisch gebied	wonen	gsg	
221	Haaksbergseweg	103	NEEDE	Agrarisch gebied	wonen	gsg	
222	Haaksbergseweg	105	NEEDE	0,3 ha, agrarisch gebied	wonen	agrarische bestemming vervalt, gsg	
223	Haardijk/Elsmandijk	ong	NEEDE	Recreatiewoning	Recreatie-Recreatiewoning	gsg	
224	Haardijk	6	NEEDE	Recreatiewoningen	Recreatie-Recreatiewoning	gsg	
225	Haardijk	7, 7a	NEEDE	Agrarisch gebied	wonen	gsg	
226	Haardijk	14	NEEDE	waterwinning, alsmede bos- en natuur	bedrijf-nutsvoorziening (sb-06)	gsg	
227	Kappenweg	3	NEEDE	1,5 ha, agrarisch gebied landsch	0,4 ha, AW-L	verkleining bouwvlak, gsg	
228	Kappenweg	4	NEEDE	1,0 ha, agrarisch gebied landsch	0,5 ha, AW-L	verkleining bouwvlak, gsg	
229	Kieftendijk	2	NEEDE	0,5 ha, agrarisch gebied	wonen	agrarische bestemming vervalt, gsg	
230	Kipkesdijk	11	NEEDE	1,5 ha, agrarisch gebied	0,8 ha, agrarisch	verkleining bouwvlak, gsg	
231	Koeweidendijk	33	NEEDE	Agrarisch gebied	0,6 ha, AW-L	verwerken vergunning, gsg	
232	Noordijkerveldweg	5	NEEDE	0,5 ha, agrarisch gebied	0,4 ha, agrarisch / R-RW	verkleining bouwvlak, gsg	
233	Noordijkerveldweg	14	NEEDE	Agrarisch gebied	0,7 ha, agrarisch	correctie van foutieve bestemming, gsg	
234	Noordijkerveldweg	20	NEEDE	woning	wonen	gsg	
235	Noordijkerveldweg	22	NEEDE	woning	wonen	gsg	
236	Oude Deldenseweg	3, 3a	NEEDE	bijzondere bebouwing/horeca	wonen	verwerken vergunning, gsg	
237	Oude Deldenseweg	4	NEEDE	1,5 ha, agrarisch gebied	wonen	agrarische bestemming vervalt, gsg	
238	Oude Deldenseweg	5	NEEDE	1 ha, agrarisch gebied	wonen	agrarische bestemming vervalt, gsg	
239	Oude Deldenseweg	7	NEEDE	1 ha, agrarisch gebied	wonen	agrarische bestemming vervalt, gsg	
240	Polhaarweg	3	NEEDE	1 ha, agrarisch gebied	wonen	agrarische bestemming vervalt, gsg	
241	Polhaarweg	5, 5a, 7	NEEDE	Agrarisch gebied	wonen	gsg	
242	Steenmorsweg	11a	NEEDE	Agrarisch gebied	0,1 ha, AW-L	verwerking overgangsrecht, gsg	
243	Steenmorsweg	14, 14a	NEEDE	1,0 ha, agrarisch gebied landsch	0,5 ha, AW-L	verkleining bouwvlak, gsg	
244	Steenmorsweg	20	NEEDE	1,0 ha, agrarisch gebied landsch	wonen	agrarische bestemming vervalt, gsg	

	A	B	C	D	E	F	G
1	Groene Ontwikkelingszone (GO)						
2							
3	STRAATNAAM	HUISNR	WOONPLAATS	GELDENDE BESTEMMING	NIEUWE BESTEMMING	OPMERKING	
4							gsg = geen significante gevolgen
245	Waterleidingdijk	ong	NEEDE	terrein voor actieve recreatie	sport/ijsbaan (ss-08)	gsg	
246	Waterleidingdijk	ong	NEEDE	Agrarisch gebied	aanduiding 'gedenkbos'	verwerken vergunning, gsg	
247	Apedijk	8	REKKEN	1,0 ha, agrarisch gebied landsch	0,8 ha, AW-NL	verkleining bouwvlak, gsg	
248	Brokersweg	2, 4	REKKEN	woonbebouwing	wonen	gsg	
249	Diekerweg	3	REKKEN	woonbebouwing	wonen	gsg	
250	Diekerweg	4, 4a	REKKEN	1,0 ha, agrarisch gebied landsch	0,9 ha, AW-NL	verkleining bouwvlak, gsg	
251	Diekerweg	6	REKKEN	1,0 ha, agrarisch gebied landsch	0,7 ha, AW-NL	verkleining bouwvlak, gsg	
252	Diekerweg	8, 8a	REKKEN	1,0 ha, agrarisch gebied landsch	wonen	agrarische bestemming vervalt, gsg	
253	Diekerweg	10, 12	REKKEN	1,0 ha, agrarisch gebied landsch	0,2 ha, AW-NL	verkleining bouwvlak, gsg	
254	Dr. Slotlaan	2	REKKEN	bijzondere bebouwing	wonen	gsg	
255	Dr. Slotlaan	4	REKKEN	woonbebouwing	wonen	gsg	
256	Hakertweg	2, 2a	REKKEN	woonbebouwing	wonen	gsg	
257	Hakertweg	4, 4a	REKKEN	1,0 ha, agrarisch gebied landsch	0,5 ha, AW-NL	verkleining bouwvlak, gsg	
258	Holterweg	1	REKKEN	0,5 ha, agrarisch gebied landsch	wonen	agrarische bestemming vervalt, gsg	
259	Holterweg	5, 7	REKKEN	woonbebouwing	wonen	gsg	
260	Huttendijk	1, 1a	REKKEN	1,5 ha, agrarisch gebied landsch	0,7 ha, AW-NL	verkleining bouwvlak, gsg	
261	Huttendijk	3	REKKEN	1,0 ha, agrarisch gebied landsch	0,7 ha, AW-NL	verkleining bouwvlak, gsg	
262	Huttendijk	4	REKKEN	1,0 ha, agrarisch gebied landsch	0,4 ha, AW-NL	verkleining bouwvlak, gsg	
263	Huttendijk	6	REKKEN	woonbebouwing	wonen	gsg	
264	Huttendijk	8, 10	REKKEN	1,0 ha, agrarisch gebied landsch	0,4 ha, AW-NL	verkleining bouwvlak, gsg	
265	Koordesweg	2	REKKEN	1,0 ha, agrarisch gebied landsch	wonen	agrarische bestemming vervalt, gsg	
266	Koordesweg	4	REKKEN	1,0 ha, agrarisch gebied landsch	0,4 ha, AW-L	verkleining bouwvlak, gsg	
267	Koordesweg	6, 8	REKKEN	1,5 ha, agrarisch gebied landsch	1,4 ha, AW-NL	verkleining bouwvlak, gsg	
268	Krakeelsweg	1, 3	REKKEN	woonbebouwing	wonen	gsg	
269	Krakeelsweg	4, 6	REKKEN	woonbebouwing	wonen	gsg	
270	Krakeelsweg	5	REKKEN	woonbebouwing	wonen	gsg	
271	Nieuwenkampsweg	1	REKKEN	woonbebouwing	wonen	gsg	
272	Nieuwenkampsweg	2	REKKEN	woonbebouwing	wonen	gsg	
273	Nieuwenkampsweg	3, 5	REKKEN	woonbebouwing	wonen	gsg	
274	Nieuwenkampsweg	4	REKKEN	woonbebouwing	wonen	gsg	
275	Panovenweg	11	REKKEN	woonbebouwing	wonen	gsg	
276	Rekkenseweg	12	REKKEN	1,0 ha, agrarisch gebied landsch	0,8 ha, AW-NL	verkleining bouwvlak, gsg	
277	Rekkenseweg	18	REKKEN	woonbebouwing	wonen	gsg	
278	Rekkenseweg	20, 22	REKKEN	woonbebouwing	wonen	gsg	
279	Rekkenseweg	31	REKKEN	1,0 ha, agrarisch gebied landsch	0,6 ha, AW-NL	verkleining bouwvlak, gsg	
280	Rekkenseweg	33, 33a	REKKEN	woonbebouwing	wonen	gsg	
281	Rode Slatweg	1	REKKEN	zomerhuis	Recreatie-Recreatiewoning	gsg	
282	Rode Slatweg	3	REKKEN	1,0 ha, agrarisch gebied landsch	0,5 ha, AW-NL	verkleining bouwvlak, gsg	
283	Rode Slatweg	4	REKKEN	1,0 ha, agrarisch gebied landsch	0,9 ha, AW-NL	verkleining bouwvlak, gsg	
284	Ruskesslatweg	1	REKKEN	woonbebouwing	wonen	gsg	
285	Ruskesslatweg	3, 3a	REKKEN	1 ha, agrarisch gebied landsch	wonen	agrarische bestemming vervalt, gsg	
286	Slemphutterweg	1	REKKEN	1,0 ha, agrarisch gebied landsch	0,4 ha, AW-NL	verkleining bouwvlak, gsg	
287	Slemphutterweg	2	REKKEN	woonbebouwing	wonen	gsg	
288	Van Ouwenallerlaan	35	REKKEN	bijzondere instelling	Recr.-Dagrecr./natuurzwembad (sr-26)	gsg	
289	Vossebultenweg	1	REKKEN	woonbebouwing	wonen	gsg	
290	Vredensebaan	2,2a	REKKEN	1,0 ha, agrarisch gebied landsch	wonen	agrarische bestemming vervalt, gsg	
291	Vredensebaan	4	REKKEN	woonbebouwing	wonen	gsg	
292	Zuid Rekkenseweg	1, 3	REKKEN	1,0 ha, agrarisch gebied landsch	0,5 ha, AW-NL	verkleining bouwvlak, gsg	

	A	B	C	D	E	F	G
1	Groene Ontwikkelingszone (GO)						
2							
3	STRAATNAAM	HUISNR	WOONPLAATS	GELDENDE BESTEMMING	NIEUWE BESTEMMING	OPMERKING	
4	gsg = geen significante gevolgen						
293	Zuid Rekkenseweg	5	REKKEN	woonbebouwing	wonen	gsg	
294	Zuid Rekkenseweg	7	REKKEN	woonbebouwing	wonen	gsg	
295	Zuid Rekkenseweg	9	REKKEN	1,0 ha, agrarisch gebied landsch	wonen	agrarische bestemming vervalt, gsg	
296	Zuid Rekkenseweg	11	REKKEN	1,0 ha, agrarisch gebied landsch	0,4 ha, AW-NL	verkleining bouwvlak, gsg	
297	Zuid Rekkenseweg	13	REKKEN	1,0 ha, agrarisch gebied landsch	wonen	agrarische bestemming vervalt, gsg	
298	Zuid Rekkenseweg	15	REKKEN	woonbebouwing	wonen	gsg	
299	Zuid Rekkenseweg	17	REKKEN	woonbebouwing	wonen	gsg	
300	Zuid Rekkenseweg	18	REKKEN	1,5 ha, agrarisch gebied landsch	1,2 ha, AW-NL	verkleining bouwvlak, gsg	
301	Zuid Rekkenseweg	28	REKKEN	1,0 ha, agrarisch gebied landsch	0,4 ha, AW-NL	verkleining bouwvlak, gsg	
302	Zuid Rekkenseweg	30	REKKEN	woonbebouwing	wonen	gsg	
303	Zuid Rekkenseweg	32	REKKEN	1,0 ha, agrarisch gebied landsch	bedrijf (sb-74)	verwerking vergunde situatie, gsg	
304	Flipsweg	11	RIETMOLEN	1 ha, agrarisch gebied landsch	0,7 ha, AW-L	verkleining bouwvlak, gsg	
305	Kieftweg	1	RIETMOLEN	0,5 ha, agrarisch gebied	wonen	agrarische bestemming vervalt, gsg	
306	Kieftweg	2	RIETMOLEN	1,0 ha, agrarisch gebied	0,4 ha, AW-L / wonen	gsg	
307	Koeweidendijk	14	RIETMOLEN	1,0 ha, agrarisch gebied	wonen	agrarische bestemming vervalt, gsg	
308	Krabbeweg	5, 5a	RIETMOLEN	0,5 ha, agrarisch gebied	wonen	agrarische bestemming vervalt, gsg	
309	Krabbeweg	7	RIETMOLEN	agrarisch gebied	wonen	gsg	
310	Krabbeweg	9	RIETMOLEN	1,0 ha, agrarisch gebied	1 ha, AW-L	gsg	
311	Mentinksweg	3	RIETMOLEN	0,5 ha, agrarisch	wonen	gsg	
312	Oude Deldenseweg	9	RIETMOLEN	1,0 ha, agrarisch gebied landsch	1 ha, AW-L	gsg	
313	Oude Deldenseweg	13	RIETMOLEN	0,25 ha, agrarisch gebied landsch	wonen	agrarische bestemming vervalt, gsg	
314	Pastoor C M van Everdingenstr	41	RIETMOLEN	1,0 ha, agrarisch gebied	wonen	agrarisch bestemming vervalt, gsg	
315	Tolhuisweg	1, 1a	RIETMOLEN	1,0 ha, agrarisch gebied	wonen	agrarisch bestemming vervalt, gsg	
316	Bedelaarsdijk	4, 4a	RUURLO	woning	wonen	gsg	
317	Bedelaarsdijk	6, 6a	RUURLO	woning	wonen	gsg	
318	Bedelaarsdijk	8	RUURLO	1,0 ha, agrarisch gebied	0,3 ha, AW-NL	verkleining bouwvlak, gsg	
319	Boskapelweg	2	RUURLO	woning	wonen	gsg	
320	Boskapelweg	4	RUURLO	woning	wonen	gsg	
321	De Boomkamp	2	RUURLO	woning	wonen	gsg	
322	Dekkersweg	1	RUURLO	1,0 ha, agrarisch gebied landsch	0,9 ha, AW-NL	verkleining bouwvlak, gsg	
323	Dekkersweg	2	RUURLO	woning	wonen	gsg	
324	Dekkersweg	4	RUURLO	woning	wonen	gsg	
325	Dekkersweg	6	RUURLO	0,25 ha, agrarisch gebied landsch	0,5 ha, AW-NL	aanpassing werkelijke situatie, gsg	
326	Dekkersweg	8	RUURLO	woning	wonen	gsg	
327	Dekkersweg	10	RUURLO	woning	wonen	gsg	
328	Dennendiekske	2	RUURLO	woning	wonen	gsg	
329	Elzeboomweg	1	RUURLO	bedrijf	bedrijf (sb-85)	gsg	
330	Formerhoekweg	1	RUURLO	1,0 ha, agrarisch gebied landsch	0,8 ha, AW-NL	verkleining bouwvlak, gsg	
331	Formerhoekweg	2	RUURLO	woning	wonen	gsg	
332	Groenloseweg	31	RUURLO	woning	wonen	gsg	
333	Groenloseweg	33	RUURLO	woning	wonen	gsg	
334	Groenloseweg	35	RUURLO	0,5 ha, agrarisch gebied landsch	wonen	agrarisch bestemming vervalt, gsg	
335	Groenloseweg	37	RUURLO	woning	wonen	gsg	
336	Groenloseweg	39	RUURLO	0,25 ha, agrarisch gebied	wonen	agrarisch bestemming vervalt, gsg	
337	Groenloseweg	41	RUURLO	1,0 ha, agrarisch gebied	0,3 ha, agrarisch	verkleining bouwvlak, gsg	
338	Groenloseweg	43a	RUURLO	woning	wonen	gsg	
339	Groenloseweg	43b	RUURLO	1,0 ha, agrarisch gebied	0,4 ha, agrarisch	verkleining bouwvlak, gsg	
340	Haarweg	6	RUURLO	0,25 ha, agrarisch gebied landsch	wonen	agrarische bestemming vervalt, gsg	

	A	B	C	D	E	F	G
1	Groene Ontwikkelingszone (GO)						
2							
3	STRAATNAAM	HUISNR	WOONPLAATS	GELDENDE BESTEMMING	NIEUWE BESTEMMING	OPMERKING	
4							gsg = geen significante gevolgen
341	Haarweg	16	RUURLO	woondoeleinden	wonen	gsg	
342	Hengeloseweg	ong	RUURLO	Recreatieve doeleinde/dagrecr	Recreatie-dagrecreatie	gsg	
343	Hengeloseweg	2	RUURLO	horeca	horeca (sh-16)	gsg	
344	Houtwal	1	RUURLO	bedrijf	bedrijf (sb-83)	gsg	
345	Houtwal	2	RUURLO	bedrijf	bedrijf (sb-84)	gsg	
346	Houtwal	3, 5	RUURLO	woning	wonen	gsg	
347	Houtwal	7	RUURLO	0,25 ha, agrarisch gebied landsch	wonen	gsg	agrarisch bestemming vervalt, gsg
348	Hulshofweg	8	RUURLO	wonen	wonen	gsg	
349	Hulshofweg	10	RUURLO	woning	wonen	gsg	
350	Kaaldijk	9	RUURLO	0,3 ha, agrarisch gebied landsch	0,3 ha, AW-L	gsg	
351	Kleine Wiersse	1	RUURLO	0,25 ha, agrarisch gebied landsch	wonen	gsg	agrarische bestemming vervalt, gsg
352	Kleine Wiersse	2	RUURLO	woning	wonen	gsg	
353	Kleine Wiersse	4, 4a	RUURLO	1,0 ha, agrarisch gebied landsch	0,6 ha, AW-NL	gsg	verkleining bouwvlak, gsg
354	Kleine Wiersse	6	RUURLO	0,25 ha, agrarisch gebied landsch	wonen	gsg	agrarische bestemming vervalt, gsg
355	Kranenbargsteeg	1	RUURLO	woning	wonen	gsg	
356	Kranenbargsteeg	2, 2a	RUURLO	woning	wonen	gsg	
357	Manpadweg	12	RUURLO	woning	wonen	gsg	
358	Manpadweg	14	RUURLO	woning	0,15 ha, agrarisch	gsg	correctie van foutieve bestemming, gsg
359	Molenbos	1	RUURLO	woning	wonen	gsg	
360	Molenbos	2	RUURLO	woning	wonen	gsg	
361	Molenbos	5	RUURLO	woning	wonen	gsg	
362	Morsdijk	2, 2a	RUURLO	1,0 ha, agrarisch gebied landsch	1,5 ha, agrarisch	gsg	aanpassing werkelijke situatie, gsg
363	Morsdijk	4, 4a	RUURLO	1,0 ha, agrarisch gebied landsch	0,6 ha, agrarisch	gsg	verkleining bouwvlak, gsg
364	Morsdijk	6	RUURLO	bedrijf	bedrijf (sb-86)	gsg	
365	Morsdijk	6a	RUURLO	1,0 ha, agrarisch gebied	wonen	gsg	agrarisch bestemming vervalt, gsg
366	Morsdijk	8a	RUURLO	woning	wonen	gsg	
367	Muldersweg	2	RUURLO	1,0 ha, agrarisch gebied landsch	wonen	gsg	agrarisch bestemming vervalt, gsg
368	Palssteeg	1	RUURLO	woning	wonen	gsg	
369	Palssteeg	2	RUURLO	woning / kantoor	wonen	gsg	
370	Palssteeg	2a	RUURLO	bedrijf/smederij	wonen	gsg	
371	Palssteeg	3	RUURLO	woning	wonen	gsg	
372	Palssteeg	4, 6	RUURLO	woning	wonen	gsg	
373	Reurinkweg	1	RUURLO	1,0 ha, agrarisch gebied	0,5 ha, agrarisch	gsg	verkleining bouwvlak, gsg
374	Rommelderdijk	2	RUURLO	woning	wonen	gsg	
375	Ruiterboschweg	2, 2a	RUURLO	woning	wonen	gsg	
376	Scheidijk	3	RUURLO	0,5 ha, agrarisch gebied	wonen	gsg	agrarisch bestemming vervalt, gsg
377	Scheidijk	4	RUURLO	woning	wonen	gsg	
378	Scheidijk	5, 5a	RUURLO	woning	wonen	gsg	
379	Sikkelerweg	2	RUURLO	woning	wonen	gsg	
380	Sikkelerweg	4, 4a	RUURLO	woning	wonen	gsg	
381	Slagmanskijk	1, 1a	RUURLO	woning	wonen	gsg	
382	Slotsdijk	6	RUURLO	0,25 ha, agrarisch gebied landsch	wonen	gsg	agrarisch bestemming vervalt, gsg
383	Slotsdijk	8	RUURLO	0,25 ha, agrarisch gebied landsch	wonen	gsg	agrarisch bestemming vervalt, gsg
384	Slotsdijk	10	RUURLO	1,0 ha, agrarisch gebied landsch	0,8 ha, AW-NL	gsg	verkleining bouwvlak, gsg
385	Slotsdijk	10a	RUURLO	woning	wonen	gsg	
386	Slotsdijk	12, 12a	RUURLO	0,25 ha, agrarisch gebied/woning	0,5 ha, agrarisch/wonen	gsg	aanpassing feitelijke situatie, gsg
387	Slotsdijk	18	RUURLO	woning	wonen	gsg	
388	Stapeldijk	1	RUURLO	landgoed	horeca (sh-15)	gsg	verwerking vergunning, gsg

	A	B	C	D	E	F	G
1	Groene Ontwikkelingszone (GO)						
2							
3	STRAATNAAM	HUISNR	WOONPLAATS	GELDENDE BESTEMMING	NIEUWE BESTEMMING	OPMERKING	
4							gsg = geen significante gevolgen
389	Stapeldijk	3	RUURLO	woning	wonen	gsg	
390	Vordenseweg	2	RUURLO	landgoed (kasteel)	Cultuur en ontspanning (CO)	verwerking vergunning, gsg	
391	Vordenseweg	4	RUURLO	woning	wonen	gsg	
392	Vordenseweg	6	RUURLO	1,0 ha, agrarisch gebied landsch	wonen	agrarische bestemming vervalt, gsg	
393	Vordenseweg	7, 9	RUURLO	0,25 ha, agrarisch gebied landsch	0,25 ha, AW-NL	gsg	
394	Waterdijk	2, 2a	RUURLO	woning	wonen	gsg	
395	Wiersseweg	49	RUURLO	woning	wonen	gsg	
396	Wiersseweg	51	RUURLO	woning	wonen	gsg	
397	Wiersseweg	53, 53a	RUURLO	1,0 ha, agrarisch gebied landsch	0,7 ha, AW-NL	verkleining bouwvlak, gsg	
398	Wiersseweg	55, 57	RUURLO	1,0 ha, agr. gebied landsch/woning	1,3 ha, AW-NL	herstel feitelijke situatie, gsg	
399	Wiersseweg	72, 72a	RUURLO	0,25 ha, agrarisch gebied landsch	wonen	agrarische bestemming vervalt, gsg	
400	Wiersseweg	74	RUURLO	woning	wonen	gsg	
401	Wiersseweg	76	RUURLO	woning	wonen	gsg	
402	Wiersseweg	78, 78a	RUURLO	woning	wonen	gsg	
403	Zelhemseweg	1	RUURLO	0,5 ha, agrarisch gebied landsch	0,5 ha, AW-NL	gsg	
404	Zelhemseweg	2, 2a	RUURLO	0,25 ha, agrarisch gebied landsch	wonen	agrarische bestemming vervalt, gsg	
405	Zelhemseweg	3	RUURLO	1,0 ha, agrarisch gebied landsch	0,3 ha, AW-NL	verkleining bouwvlak, gsg	
406	Zelhemseweg	15, 17	RUURLO	1,0 ha, agrarisch gebied landsch	1,5 ha, AW-NL	verwerking vergunde situatie/gemeentegrens, gsg	

Gemeente Berkelland

**Het bestemmingsplan
“Buitengebied Berkelland 2016” en de
kernkwaliteiten van de ecologische hoofdstructuur**

Bijlage 2: Percelen in de Groene Ontwikkelingszone (GO)

(woonfuncties zijn niet afgebeeld)

adres	Bumptomansweg/Veldweg 1	Beltrum
EHS waarde	GO	
Geldende bestemming	1,0 ha bouwvlak, agrarisch gebied	
Nieuwe bestemming	0,5 ha bouwvlak, agrarisch	
Opmerkingen	Verkleining agrarisch bouwvlak. Geen significante gevolgen	



adres	Deventer Kunstweg 3	Beltrum
EHS waarde	GO	
Geldende bestemming	Bedrijfsbebouwing I	
Nieuwe bestemming	Bedrijf, specifieke aanduiding 'agrarische dienstverlening' (sb-62)	
Opmerkingen	Geen significante gevolgen	



adres	Deventer Kunstweg 8	Beltrum
EHS waarde	GO	
Geldende bestemming	1,0 ha bouwvlak, agrarisch gebied	
Nieuwe bestemming	0,7 ha bouwvlak, agrarisch	
Opmerkingen	Verkleining agrarisch bouwvlak. Geen significante gevolgen	



adres	Dwarsweg 4, 4a	Beltrum
EHS waarde	GO	
Geldende bestemming	1,0 ha bouwvlak, agrarisch gebied	
Nieuwe bestemming	1,0 ha bouwvlak, agrarisch met landschappelijke en natuurlijke waarde	
Opmerkingen	Bedrijfsbestemming vervalt. Geen significante gevolgen	



adres	Eibergseweg 6	Beltrum
EHS waarde	GO	
Geldende bestemming	1,0 ha bouwvlak, agrarisch gebied met landschappelijke waarde	
Nieuwe bestemming	0,6 ha bouwvlak, agrarisch met landschappelijke waarden	
Opmerkingen	Verkleining agrarisch bouwvlak. Geen significante gevolgen	



adres	Hemminksweg 3	Beltrum
EHS waarde	GO	
Geldende bestemming	1,5 ha bouwvlak, agrarisch gebied	
Nieuwe bestemming	1,1 ha bouwvlak, agrarisch	
Opmerkingen	Verkleining agrarisch bouwvlak. Geen significante gevolgen	

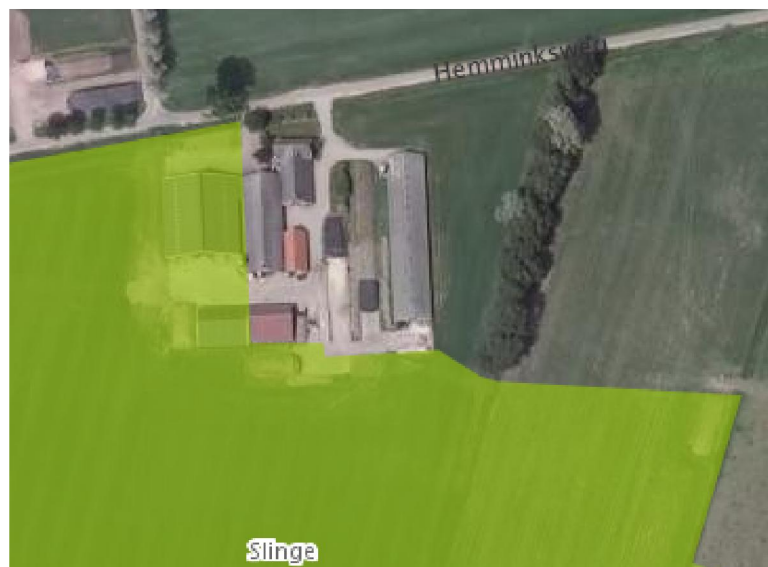

adres	Hooihaarsweg 3, 5	Beltrum
EHS waarde	GO	
Geldende bestemming	1,5 ha bouwvlak, agrarisch gebied	
Nieuwe bestemming	0,8 ha bouwvlak, agrarisch	
Opmerkingen	Verkleining agrarisch bouwvlak. Geen significante gevolgen	



adres	Kempersweg 13	Beltrum
EHS waarde	GO	
Geldende bestemming	1,0 ha bouwvlak, agrarisch gebied	
Nieuwe bestemming	0,7 ha bouwvlak, agrarisch	
Opmerkingen	Verkleining agrarisch bouwvlak. Geen significante gevolgen	



adres	Meenweg 6	Beltrum
EHS waarde	GO	
Geldende bestemming	1,0 ha bouwvlak, agrarisch gebied	
Nieuwe bestemming	0,4 ha bouwvlak, agrarisch	
Opmerkingen	Verkleining agrarisch bouwvlak. Geen significante gevolgen	



adres	Rentinksweg 1	Beltrum
EHS waarde	GO	
Geldende bestemming	1,5 ha bouwvlak, agrarisch gebied	
Nieuwe bestemming	0,8 ha bouwvlak, agrarisch	
Opmerkingen	Verkleining agrarisch bouwvlak. Geen significante gevolgen	



adres	Ruurloseweg 201	Beltrum
EHS waarde	GO	
Geldende bestemming	0,25 ha bouwvlak, agrarisch gebied	
Nieuwe bestemming	0,4 ha bouwvlak, agrarisch	
Opmerkingen	Verwerking bestaande situatie. Geen significante gevolgen	



adres	Ruurloseweg 202	Beltrum
EHS waarde	GO	
Geldende bestemming	1,5 ha bouwvlak, agrarisch gebied	
Nieuwe bestemming	0,3 ha bouwvlak, agrarisch met natuur- en landschapswaarden	
Opmerkingen	Verkleining agrarisch bouwvlak. Geen significante gevolgen	



adres	Spilmansdijk 7	Beltrum
EHS waarde	GO	
Geldende bestemming	1,0 ha bouwvlak, agrarisch gebied	
Nieuwe bestemming	0,4 ha bouwvlak, agrarisch	
Opmerkingen	Verkleining agrarisch bouwvlak. Geen significante gevolgen	



adres	Veldpapendijk, achter 2/2a	Beltrum
EHS waarde	GO	
Geldende bestemming	Agrarisch gebied	
Nieuwe bestemming	Bedrijf, specifieke aanduiding 'houtzagerij, uitsluitend houtopslag' (sb-122)	
Opmerkingen	Verwerking bestaande situatie. Geen significante gevolgen	



adres	Barchemseweg 30	Borculo
EHS waarde	GO	
Geldende bestemming	Bedrijfsbebouwing I	
Nieuwe bestemming	Maatschappelijk met de specifieke aanduiding 'paardenkliniek' (sm-40)	
Opmerkingen	Geen significante gevolgen	



adres	Barchemseweg 40	Borculo
EHS waarde	GO	
Geldende bestemming	1 ha bouwvlak, agrarisch gebied met landschapswaarden	
Nieuwe bestemming	0,8 ha bouwvlak, agrarisch met natuur- en landschapswaarden	
Opmerkingen	Verkleining agrarisch bouwvlak. Geen significante gevolgen	



adres	Beekvliet 2 en 4	Borculo
EHS waarde	GO (deels, onbebouwde deel ligt buiten EHS)	
Geldende bestemming	0,9 ha bouwvlak, agrarisch gebied met landschapswaarden	
Nieuwe bestemming	0,9 ha bouwvlak, agrarisch met natuur- en landschapswaarden	
Opmerkingen	Geen significante gevolgen	



adres	Beijershorstdijk 1	Borculo
EHS waarde	GO	
Geldende bestemming	1,0 ha bouwvlak, agrarisch gebied met landschappelijke waarden	
Nieuwe bestemming	0,4 ha bouwvlak, agrarisch met natuurlijke en/of landschappelijke waarde	
Opmerkingen	Verkleining agrarisch bouwvlak. Geen significante gevolgen	



adres	Beijershorstdijk 2,4	Borculo
EHS waarde	GO	
Geldende bestemming	1,0 ha bouwvlak, agrarisch gebied met landschappelijke waarden	
Nieuwe bestemming	1,4 ha bouwvlak, agrarisch met natuurlijke en/of landschappelijke waarde	
Opmerkingen	Verwerken vergunde situatie. Geen significante gevolgen	



adres	Beltrumseweg 7	Borculo
EHS waarde	GO	
Geldende bestemming	1,5 ha bouwvlak, agrarisch gebied	
Nieuwe bestemming	0,9 ha bouwvlak, agrarisch	
Opmerkingen	Verkleining agrarisch bouwvlak. Geen significante gevolgen	



adres	Beltrumseweg 8	Borculo
EHS waarde	GO	
Geldende bestemming	1,0 ha bouwvlak, agrarisch gebied met landschappelijke waarden	
Nieuwe bestemming	0,7 ha bouwvlak, agrarisch met landschappelijke en/of natuurlijke waarden	
Opmerkingen	Verkleining agrarisch bouwvlak. Geen significante gevolgen	

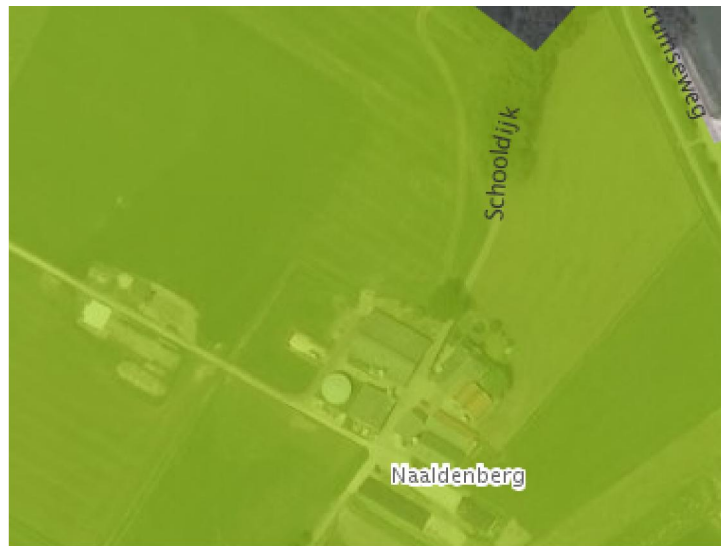

adres	Beltrumseweg 12	Borculo
EHS waarde	GO	
Geldende bestemming	1,0 ha bouwvlak, agrarisch gebied met landschappelijke waarden	
Nieuwe bestemming	0,5 ha bouwvlak, agrarisch met landschappelijke en/of natuurlijke waarden	
Opmerkingen	Verkleining agrarisch bouwvlak. Geen significante gevolgen	

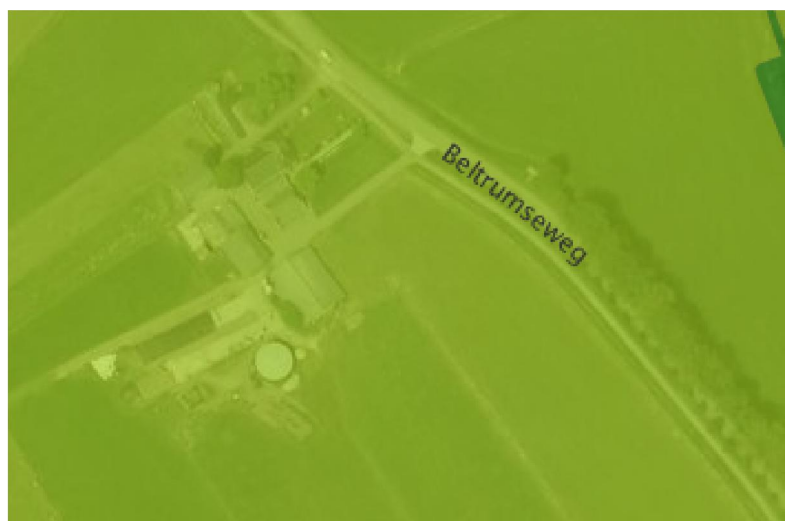

adres	Galgenvelddijk 5	Borculo
EHS waarde	GO (bebouwde deel) en GNN (beboste deel)	
Geldende bestemming	Bos- en natuurgebied	
Nieuwe bestemming	Recreatie-Recreatiewoning	
Opmerkingen	Van overgangsrecht naar recreatiebestemming. Geen significante gevolgen	



adres	Geerdinksdijk 1, 3, 3a	Borculo
EHS waarde	GO	
Geldende bestemming	1,0 ha bouwvlak en 0,7 ha bouwvlak, agrarisch gebied met landschappelijke waarden	
Nieuwe bestemming	1,5 ha bouwvlak, agrarisch met landschappelijke en/of natuurlijke waarden	
Opmerkingen	Verkleining agrarisch bouwvlakken. Geen significante gevolgen	



adres	Hambroekweg 8	Borculo
EHS waarde	GO	
Geldende bestemming	Bedrijfsbebouwing/horeca	
Nieuwe bestemming	Horeca, specifieke aanduiding 'hotel-restaurant' (sh-05)	
Opmerkingen	Geen significante gevolgen	



adres	Hambroekweg 10	Borculo
EHS waarde	GO	
Geldende bestemming	Bedrijfsbebouwing	
Nieuwe bestemming	Recreatie-Dagrecreatie, specifieke aanduiding 'recreatieplas Hambroek' (sr-15)	
Opmerkingen	Geen significante gevolgen	



adres	Heure 4	Borculo
EHS waarde	GO	
Geldende bestemming	Bedrijfsbebouwing 1a	
Nieuwe bestemming	Maatschappelijk met specifieke aanduiding 'praktijk voor dierenfysiotherapie' (sm-14)	
Opmerkingen	Verkleining/omzetting agrarisch bouwvlak. Geen significante gevolgen	



adres	Heure 5	Borculo
EHS waarde	GO	
Geldende bestemming	1 ha bouwvlak, agrarisch gebied met landschapswaarden	
Nieuwe bestemming	0,4 ha bouwvlak, agrarisch met natuur- en landschapswaarden	
Opmerkingen	Verkleining agrarisch bouwvlak. Geen significante gevolgen	



adres	Heure 6 en 6a	Borculo
EHS waarde	GO	
Geldende bestemming	1 ha bouwvlak, agrarisch gebied met landschapswaarden	
Nieuwe bestemming	Algenkwekerij is gestopt	
Opmerkingen	Agrarisch bouwvlak vervalt. Geen significante gevolgen	



adres	Heure 9	Borculo
EHS waarde	GO	
Geldende bestemming	1 ha bouwvlak, agrarisch gebied met landschapswaarden	
Nieuwe bestemming	0,6 ha bouwvlak, agrarisch met natuur- en landschapswaarden	
Opmerkingen	Verkleining agrarisch bouwvlak Geen significante gevolgen	

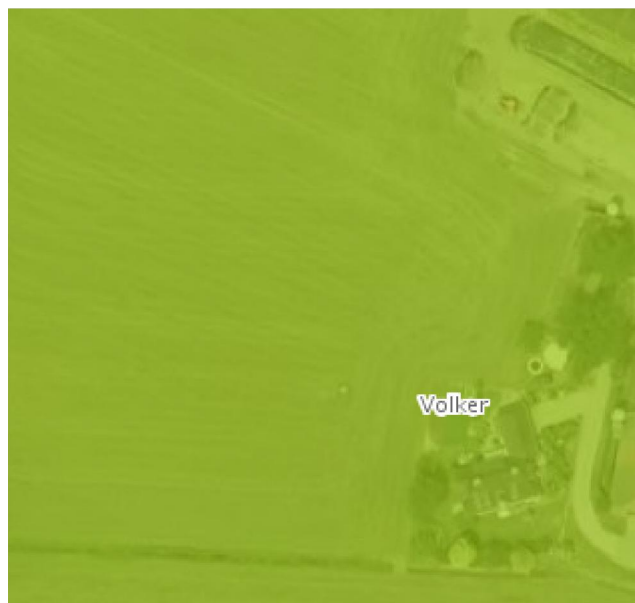

adres	Isidorusweg (even nummers)	Borculo
EHS waarde	GO	
Geldende bestemming	Bijzondere bebouwing	
Nieuwe bestemming	Maatschappelijk, specifieke aanduiding 'jeugdzorg' (sm-11)	
Opmerkingen	Geen significante gevolgen	



adres	Kappermaatsweg ong	Borculo
EHS waarde	GO	
Geldende bestemming	Oefencrossterrein	
Nieuwe bestemming	Sport, specifieke aanduiding 'oefencrossterrein' (ss-13)	
Opmerkingen	Geen significante gevolgen	



adres	Lange Dreef 1a	Borculo
EHS waarde	GO	
Geldende bestemming	Bijzondere bebouwing	
Nieuwe bestemming	Maatschappelijk met specifieke aanduiding 'jeugdzorg' (sm-11)	
Opmerkingen	Geen significante gevolgen	



adres	Lebbenbruggedijk 25	Borculo
EHS waarde	GO	
Geldende bestemming	Bijzondere bebouwing/museum	
Nieuwe bestemming	Cultuur en ontspanning met specifieke aanduiding 'museum de Lebbenbrugge' (sco-05)	
Opmerkingen	Geen significante gevolgen	

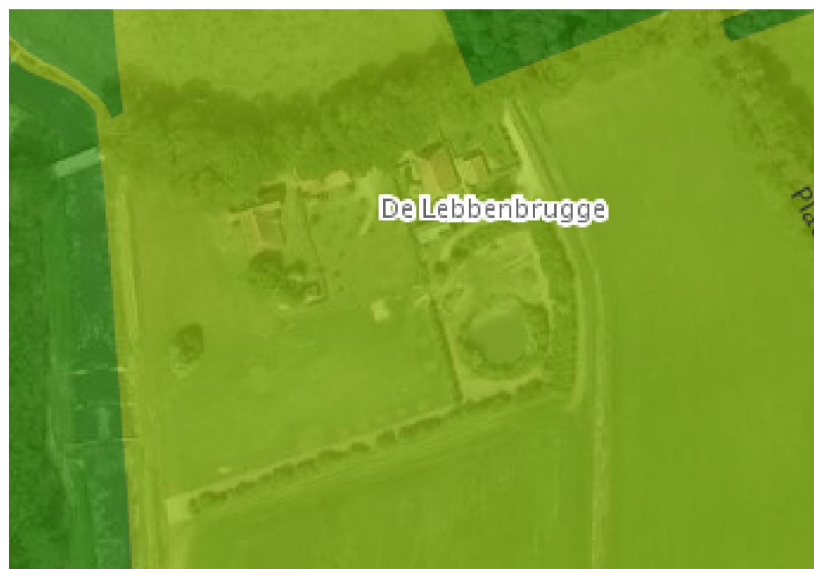

adres	Lebbenbruggedijk 40	Borculo
EHS waarde	GO	
Geldende bestemming	Terrein voor actieve recreatie en hondendressuurterrein	
Nieuwe bestemming	Cultuur en ontspanning met specifieke aanduidingen 'openluchttheater' (sco-01) en 'hondensportterrein' (sco-hd)	
Opmerkingen	Geen significante gevolgen	

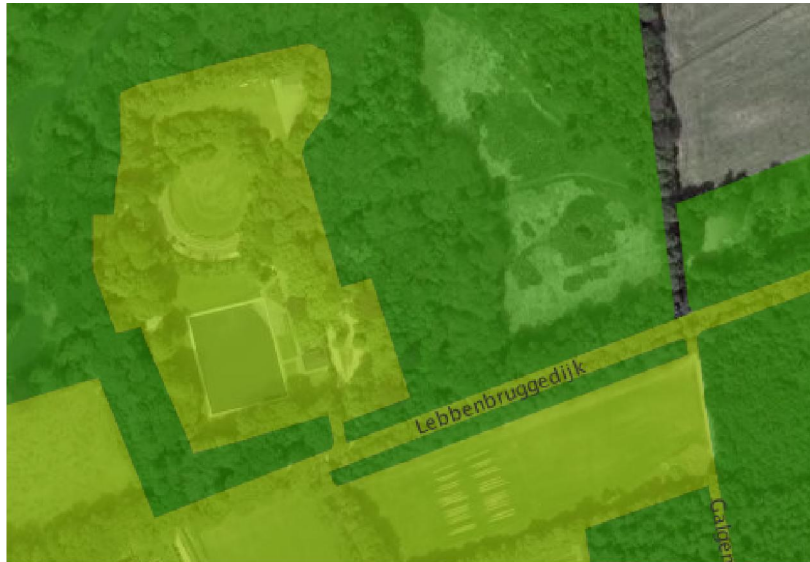

adres	Palsenborgweg 1	Borculo
EHS waarde	GO	
Geldende bestemming	1 ha bouwvlak, agrarisch gebied met landschapswaarden	
Nieuwe bestemming	0,6 ha bouwvlak, agrarisch met natuur- en landschapswaarden	
Opmerkingen	Verkleining agrarisch bouwvlak. Geen significante gevolgen	



adres	Palsenborgweg 2	Borculo
EHS waarde	GO (bebouwde deel) en GNN (beboste deel)	
Geldende bestemming	Terrein voor actieve recreatie, touwtrekvereniging	
Nieuwe bestemming	Sport, specifieke aanduiding 'sportterrein 9toustrekken)' (ss-09)	
Opmerkingen	Geen significante gevolgen	



adres	Palsenborgweg 5	Borculo
EHS waarde	GO	
Geldende bestemming	1,0 ha bouwvlak, agrarisch gebied met landschapswaarden	
Nieuwe bestemming	0,5 ha bouwvlak, agrarisch met natuur- en landschapswaarden	
Opmerkingen	Verkleining agrarisch bouwvlak. Geen significante gevolgen	



adres	Ruurloseweg 55	Borculo
EHS waarde	GO	
Geldende bestemming	1,5 ha bouwvlak, agrarisch gebied met landschapswaarden	
Nieuwe bestemming	0,5 ha bouwvlak, agrarisch met natuur- en landschapswaarden	
Opmerkingen	Verkleining agrarisch bouwvlak. Geen significante gevolgen	



adres	Ruurloseweg 61, 61a	Borculo
EHS waarde	GO	
Geldende bestemming	1,0 ha bouwvlak, agrarisch gebied met landschapswaarden	
Nieuwe bestemming	0,7 ha bouwvlak, agrarisch met natuur- en landschapswaarden	
Opmerkingen	Verkleining agrarisch bouwvlak. Geen significante gevolgen	



adres	Wessel van Eyllaan 3	Borculo
EHS waarde	GO	
Geldende bestemming	1,0 ha bouwvlak, agrarisch gebied met landschapswaarden	
Nieuwe bestemming	1,2 ha bouwvlak, agrarisch met natuur- en landschapswaarden	
Opmerkingen	Verwerking vergunde situatie. Geen significante gevolgen	



adres	Wessel van Eyllaan 8, 8a	Borculo
EHS waarde	GO	
Geldende bestemming	1,0 ha bouwvlak, agrarisch gebied met landschapswaarden	
Nieuwe bestemming	0,3 ha bouwvlak, agrarisch met natuur- en landschapswaarden en wonen.	
Opmerkingen	Verkleining agrarisch bouwvlak. Geen significante gevolgen	



adres	Apedijk 1a	Eibergen
EHS waarde	GO	
Geldende bestemming	Agrarisch gebied landschapswaarden	
Nieuwe bestemming	Sport, specifieke aanduiding 'modelvliegtuigveld' (ss-12)	
Opmerkingen	Geen significante gevolgen	



adres	Apedijk 2	Eibergen
EHS waarde	GO	
Geldende bestemming	1,0 ha bouwvlak, agrarisch gebied landschapswaarden	
Nieuwe bestemming	0,5 ha bouwvlak, agrarisch met natuur- en landschapswaarden	
Opmerkingen	Geen significante gevolgen	



adres	Borculoseweg 58	Eibergen
EHS waarde	GO	
Geldende bestemming	1,0 ha bouwvlak, agrarisch gebied landschapswaarden	
Nieuwe bestemming	0,7 ha bouwvlak, agrarisch met natuur- en landschapswaarden	
Opmerkingen	Verkleining agrarisch bouwvlak. Geen significante gevolgen	



adres	Borculoseweg 58	Eibergen
EHS waarde	GO	
Geldende bestemming	1,0 ha bouwvlak, agrarisch gebied landschapswaarden	
Nieuwe bestemming	0,4 ha bouwvlak, agrarisch met natuur- en landschapswaarden	
Opmerkingen	Verkleining agrarisch bouwvlak. Geen significante gevolgen	



adres	Groeneweg 2	Eibergen
EHS waarde	GO	
Geldende bestemming	1,0 ha bouwvlak, agrarisch gebied landschapswaarden	
Nieuwe bestemming	0,8 ha bouwvlak, agrarisch met natuur- en landschapswaarden	
Opmerkingen	Verkleining agrarisch bouwvlak. Geen significante gevolgen	



adres	Groenloseweg 53	Eibergen
EHS waarde	GO	
Geldende bestemming	1,0 ha bouwvlak, agrarisch gebied	
Nieuwe bestemming	0,5 ha bouwvlak, agrarisch met landschapswaarden	
Opmerkingen	Verkleining agrarisch bouwvlak. Geen significante gevolgen	



adres	Haaksbergseweg 16, 18	Eibergen
EHS waarde	GO	
Geldende bestemming	Bedrijfsbebouwing II	
Nieuwe bestemming	Bedrijf, specifieke aanduiding 'machinefabriek' (sb-65)	
Opmerkingen	Geen significante gevolgen	



adres	Haaksbergseweg 19, 19a	Eibergen
EHS waarde	GO	
Geldende bestemming	Bedrijfsbebouwing I	
Nieuwe bestemming	Bedrijf, specifieke aanduiding 'hoveniersbedrijf' (sb-64)	
Opmerkingen	Geen significante gevolgen	



adres	Haaksbergseweg 26, 26a	Eibergen
EHS waarde	GO	
Geldende bestemming	Actieve recreatie/veldsport	
Nieuwe bestemming	Sport, specifieke aanduiding 'sportterrein (touwtrekken/korfbal)' (ss-11)	
Opmerkingen	Geen significante gevolgen	



adres	Haaksbergseweg 27	Eibergen
EHS waarde	GO	
Geldende bestemming	Bedrijfsbebouwing/horeca	
Nieuwe bestemming	Horeca, specifieke aanduiding 'restaurant' (sh-23)	
Opmerkingen	Geen significante gevolgen	



adres	Hoge Dijk 1	Eibergen
EHS waarde	GO	
Geldende bestemming	Bijzondere bebouwing/verenigingsgebouw	
Nieuwe bestemming	Maatschappelijk, specifieke aanduiding 'verenigingsgebouw' (sm-26)	
Opmerkingen	Geen significante gevolgen	



adres	Kerkdijk 9	Eibergen
EHS waarde	GO (klein gedeelte)	
Geldende bestemming	1,0 ha bouwvlak, agrarisch gebied	
Nieuwe bestemming	0,7 ha bouwvlak, agrarisch met landschapswaarden	
Opmerkingen	Verkleining agrarisch bouwvlak. Geen significante gevolgen	



adres	Leugemorsweg 3	Eibergen
EHS waarde	GO	
Geldende bestemming	1,5 ha bouwvlak, agrarisch gebied	
Nieuwe bestemming	1,2 ha bouwvlak, agrarisch	
Opmerkingen	Verkleining agrarisch bouwvlak. Geen significante gevolgen	



adres	Mallumse Molenweg 37	Eibergen
EHS waarde	GO	
Geldende bestemming	Bijzondere bebouwing/watermolenl	
Nieuwe bestemming	Cultuur en Ontspanning, specifieke aanduiding 'watermolen, museum' (sco-02)	
Opmerkingen	Geen significante gevolgen	



adres	Mallumse Molenweg 39	Eibergen
EHS waarde	GO	
Geldende bestemming	Actieve recreatie/kruidentuin	
Nieuwe bestemming	Recreatie-Dagrecreatie, specifieke aanduiding 'kruidentuin' (sr-17)	
Opmerkingen	Geen significante gevolgen	



adres	Mallumse Molenweg 114	Eibergen
EHS waarde	GO	
Geldende bestemming	Bijzondere bebouwing/sociaal-cultureel	
Nieuwe bestemming	Horeca, specifieke aanduiding 'café-restaurant, zalencentrum' (sh-18)	
Opmerkingen	Geen significante gevolgen	



adres	Mallumse Molenweg 116	Eibergen
EHS waarde	GO	
Geldende bestemming	1,0 ha bouwvlak, agrarisch gebied landschapswaarden	
Nieuwe bestemming	0,9 ha bouwvlak, agrarisch met natuur- en landschapswaarden	
Opmerkingen	Verkleining agrarisch bouwvlak. Geen significante gevolgen	



adres	Meeldijk 3	Eibergen
EHS waarde	GO	
Geldende bestemming	1,0 ha bouwvlak, agrarisch gebied	
Nieuwe bestemming	0,4 ha bouwvlak, agrarisch	
Opmerkingen	Verkleining agrarisch bouwvlak. Geen significante gevolgen	



adres	Needseweg 9	Eibergen
EHS waarde	GO	
Geldende bestemming	1,0 ha bouwvlak, agrarisch gebied landschapswaarden	
Nieuwe bestemming	0,5 ha bouwvlak, agrarisch met natuur- en landschapswaarden	
Opmerkingen	Verkleining agrarisch bouwvlak. Geen significante gevolgen	



adres	Oude Borculoseweg 6, 6a	Eibergen
EHS waarde	GO	
Geldende bestemming	1,0 ha bouwvlak, agrarisch gebied landschapswaarden	
Nieuwe bestemming	1,4 ha bouwvlak, agrarisch met natuur- en landschapswaarden	
Opmerkingen	Verwerking vergunde situatie. Geen significante gevolgen	



adres	Rekkense binnenweg (Joodse begraafplaats)	Eibergen
EHS waarde	GO	
Geldende bestemming	Bijzondere bebouwing (begraafplaats)	
Nieuwe bestemming	Maatschappelijk, specifieke aanduiding 'begraafplaats' (sm-18)	
Opmerkingen	Geen significante gevolgen	



adres	Rekkense binnenweg 2	Eibergen
EHS waarde	GO	
Geldende bestemming	Bedrijfsbebouwing II	
Nieuwe bestemming	Bedrijf, specifieke aanduiding 'opslag' (sb-148)	
Opmerkingen	Geen significante gevolgen	

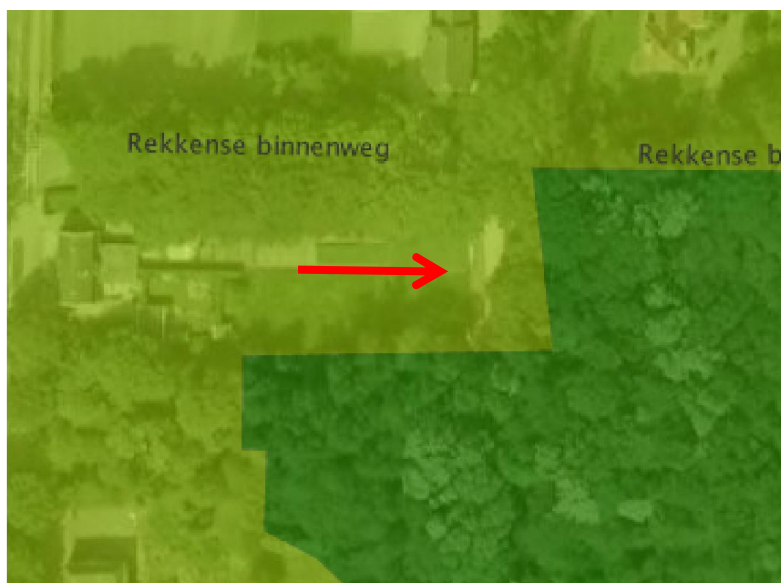

adres	Rekkense binnenweg 3a	Eibergen
EHS waarde	GO	
Geldende bestemming	Zomerhuis	
Nieuwe bestemming	Recreatie-Recreatiewoning	
Opmerkingen	Geen significante gevolgen	



adres	Rekkense binnenweg 7 en 9	Eibergen
EHS waarde	GO	
Geldende bestemming	Bijzondere bebouwing/padvinderij	
Nieuwe bestemming	Maatschappelijke, specifieke aanduiding 'verenigingsgebouw' (sm-38)	
Opmerkingen	Geen significante gevolgen	



adres	Rekkenseweg 15, 15a	Eibergen
EHS waarde	GO	
Geldende bestemming	1,0 ha bouwvlak, agrarisch gebied landschapswaarden	
Nieuwe bestemming	0,7 ha bouwvlak, agrarisch met natuur- en landschapswaarden	
Opmerkingen	Verkleining agrarisch bouwvlak. Geen significante gevolgen	



adres	Rekkenseweg 17, 17a	Eibergen
EHS waarde	GO	
Geldende bestemming	1,0 ha bouwvlak, agrarisch gebied landschapswaarden	
Nieuwe bestemming	1,2 ha bouwvlak, agrarisch met natuur- en landschapswaarden	
Opmerkingen	Verwerking vergunde situatie. Geen significante gevolgen	

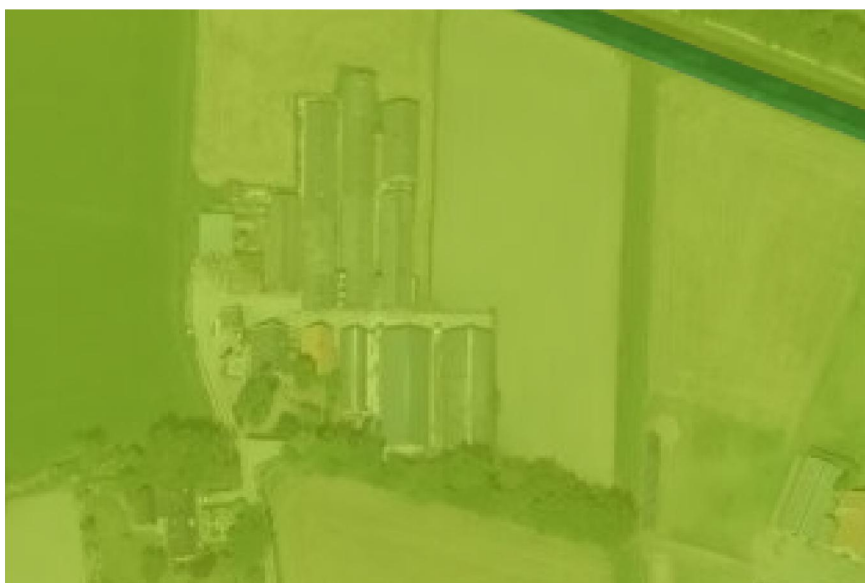

adres	Vredenseweg 16	Eibergen
EHS waarde	GO	
Geldende bestemming	1,0 ha bouwvlak, agrarisch gebied landschapswaarden	
Nieuwe bestemming	0,3 ha bouwvlak, agrarisch met landschapswaarden	
Opmerkingen	Verkleining agrarisch bouwvlak. Geen significante gevolgen	



adres	Vredenseweg 19	Eibergen
EHS waarde	GO (gedeeltelijk)	
Geldende bestemming	1,0 ha bouwvlak, agrarisch gebied landschapswaarden	
Nieuwe bestemming	0,5 ha bouwvlak, agrarisch met landschapswaarden	
Opmerkingen	Verkleining agrarisch bouwvlak. Geen significante gevolgen	



adres	Vredenseweg 23	Eibergen
EHS waarde	GO	
Geldende bestemming	Zomerhuis	
Nieuwe bestemming	Recreatie-Recreatiewoning	
Opmerkingen	Geen significante gevolgen	



adres	Vunderinkslaan 3	Eibergen
EHS waarde	GO	
Geldende bestemming	Terrein voor actieve recreatie/shortgolf	
Nieuwe bestemming	Recreatie-Dagrecreatie, specifieke aanduiding 'shortgolfbaan, agrarische neventak toegestaan' (sr-22)	
Opmerkingen	Geen significante gevolgen	



adres	Wolvenkamerweg 3	Eibergen
EHS waarde	GO (gedeeltelijk)	
Geldende bestemming	1,0 ha bouwvlak, agrarisch gebied	
Nieuwe bestemming	0,3 ha bouwvlak, agrarisch met landschapswaarden	
Opmerkingen	Verkleining agrarisch bouwvlak. Geen significante gevolgen	



adres	Wolvenkamerweg 4	Eibergen
EHS waarde	GO	
Geldende bestemming	0,5 ha bouwvlak, agrarisch gebied	
Nieuwe bestemming	0,3 ha bouwvlak, agrarisch met landschapswaarden	
Opmerkingen	Verkleining agrarisch bouwvlak. Geen significante gevolgen	



adres	Altena's Dijk 3, 5	Geesteren
EHS waarde	GO	
Geldende bestemming	1,0 ha bouwvlak, agrarisch gebied landschapswaarden	
Nieuwe bestemming	0,4 ha bouwvlak, agrarisch met landschapswaarden	
Opmerkingen	Verkleining agrarisch bouwvlak. Geen significante gevolgen	



adres	Boerenesweg 1	Geesteren
EHS waarde	GO	
Geldende bestemming	1,0 ha bouwvlak, agrarisch gebied landschapswaarden	
Nieuwe bestemming	0,8 ha bouwvlak, agrarisch met landschapswaarden	
Opmerkingen	Verkleining agrarisch bouwvlak. Geen significante gevolgen	



adres	Boerenesweg 2	Geesteren
EHS waarde	GO	
Geldende bestemming	1,0 ha bouwvlak, agrarisch gebied landschapswaarden	
Nieuwe bestemming	1,0 ha bouwvlak, agrarisch met landschapswaarden	
Opmerkingen	Geen significante gevolgen	



adres	Boerenesweg 4	Geesteren
EHS waarde	GO	
Geldende bestemming	1,0 ha bouwvlak, agrarisch gebied landschapswaarden	
Nieuwe bestemming	0,6 ha bouwvlak, agrarisch met landschapswaarden	
Opmerkingen	Verkleining agrarisch bouwvlak. Geen significante gevolgen	



adres	Geesterse Broekweg 8	Geesteren
EHS waarde	GO	
Geldende bestemming	1,0 ha bouwvlak, agrarisch gebied landschapswaarden	
Nieuwe bestemming	0,6 ha bouwvlak, agrarisch met landschapswaarden	
Opmerkingen	Verkleining agrarisch bouwvlak. Geen significante gevolgen	



adres	Horstweg 3, 5	Geesteren
EHS waarde	GO	
Geldende bestemming	1,0 ha bouwvlak, agrarisch gebied landschapswaarden	
Nieuwe bestemming	0,5 ha bouwvlak, agrarisch met landschapswaarden	
Opmerkingen	Verkleining agrarisch bouwvlak. Geen significante gevolgen	



adres	Oosterveldweg 4	Geesteren
EHS waarde	GO	
Geldende bestemming	1,0 ha bouwvlak, agrarisch gebied landschapswaarden	
Nieuwe bestemming	0,3 ha bouwvlak, agrarisch met landschapswaarden	
Opmerkingen	Verkleining agrarisch bouwvlak. Geen significante gevolgen	



adres	Op het Eiland 2	Geesteren
EHS waarde	GO	
Geldende bestemming	1,0 ha bouwvlak, agrarisch gebied landschapswaarden	
Nieuwe bestemming	0,3 ha bouwvlak, agrarisch met landschapswaarden	
Opmerkingen	Verkleining agrarisch bouwvlak. Geen significante gevolgen	



adres	Slaapweg 15	Geesteren
EHS waarde	GO	
Geldende bestemming	1,0 ha bouwvlak, agrarisch gebied landschapswaarden	
Nieuwe bestemming	0,3 ha bouwvlak, agrarisch met landschapswaarden	
Opmerkingen	Verkleining agrarisch bouwvlak. Geen significante gevolgen	



adres	Boshoek 6	Gelselaar
EHS waarde	GO	
Geldende bestemming	1,5 ha bouwvlak, agrarisch gebied met landschapswaarden	
Nieuwe bestemming	0,5 ha bouwvlak, agrarisch met landschapswaarden	
Opmerkingen	Agrarisch bouwvlak verkleind	



adres	Batendijk 1	Haarlo
EHS waarde	GO	
Geldende bestemming	1,0 ha bouwvlak, agrarisch gebied	
Nieuwe bestemming	0,4 ha bouwvlak, agrarisch	
Opmerkingen	Verkleining agrarisch bouwvlak. Geen significante gevolgen	

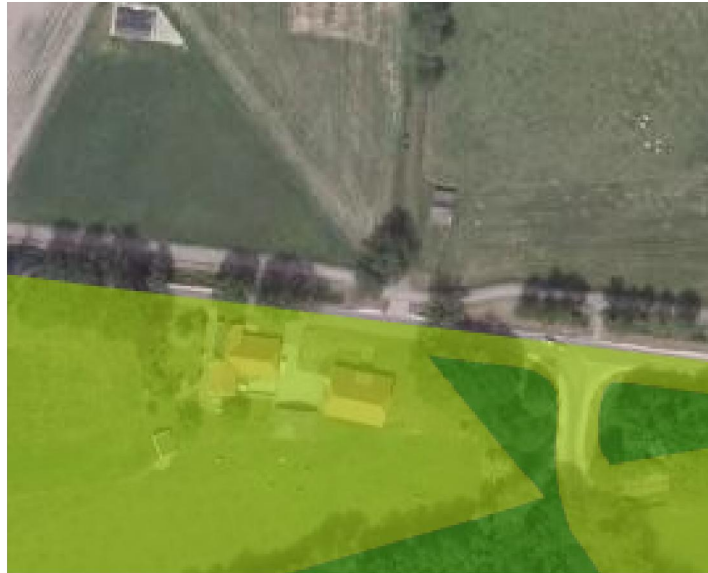

adres	Batendijk 7, 9	Haarlo
EHS waarde	GO	
Geldende bestemming	1,0 ha bouwvlak, agrarisch gebied	
Nieuwe bestemming	0,7 ha bouwvlak, agrarisch	
Opmerkingen	Verkleining agrarisch bouwvlak. Geen significante gevolgen	



adres	Borculoseweg 49	Haarlo
EHS waarde	GO	
Geldende bestemming	1,0 ha bouwvlak, agrarisch gebied	
Nieuwe bestemming	0,7 ha bouwvlak, agrarisch	
Opmerkingen	Verkleining agrarisch bouwvlak. Geen significante gevolgen	



adres	Braakmansdijk 1, 1a	Haarlo
EHS waarde	GO (gedeeltelijk)	
Geldende bestemming	1,5 ha bouwvlak, agrarisch gebied	
Nieuwe bestemming	0,8 ha bouwvlak, agrarisch	
Opmerkingen	Verkleining agrarisch bouwvlak. Geen significante gevolgen	

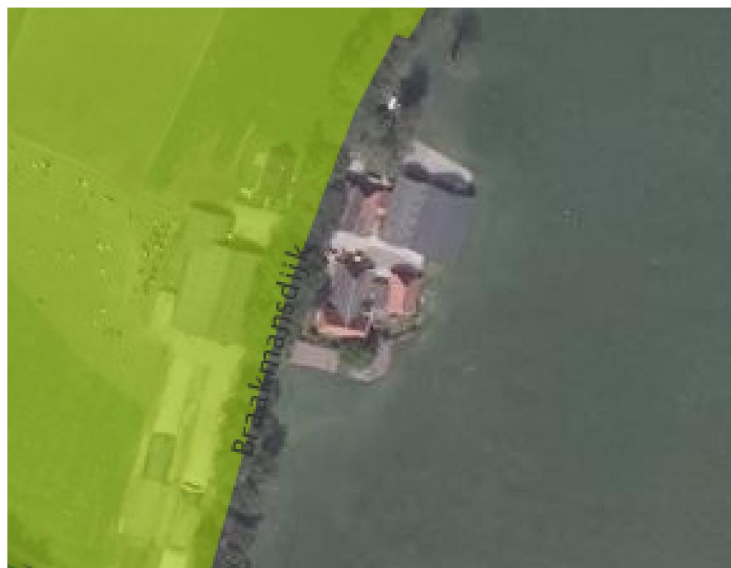

adres	Groenloseweg 13	Haarlo
EHS waarde	GO	
Geldende bestemming	1,5 ha bouwvlak, agrarisch gebied met landschapswaarden	
Nieuwe bestemming	1,4 ha bouwvlak, agrarisch met natuur- en landschapswaarden	
Opmerkingen	Verkleining agrarisch bouwvlak. Geen significante gevolgen	



adres	Holtmaatsdijk 11, 11a	Haarlo
EHS waarde	GO	
Geldende bestemming	0,5 ha bouwvlak, agrarisch gebied met landschapswaarden	
Nieuwe bestemming	0,3 ha bouwvlak, agrarisch met natuur- en landschapswaarden	
Opmerkingen	Verkleining agrarisch bouwvlak. Geen significante gevolgen	



adres	Holtmaatsdijk 15	Haarlo
EHS waarde	GO	
Geldende bestemming	1,0 ha bouwvlak, agrarisch gebied met landschapswaarden	
Nieuwe bestemming	0,1 ha bouwvlak, agrarisch met natuur- en landschapswaarden	
Opmerkingen	Verkleining agrarisch bouwvlak. Geen significante gevolgen	



adres	Hupselsedijk 2, 4	Haarlo
EHS waarde	GO	
Geldende bestemming	1,0 ha bouwvlak, agrarisch gebied	
Nieuwe bestemming	0,4 ha bouwvlak, agrarisch	
Opmerkingen	Verkleining agrarisch bouwvlak. Geen significante gevolgen	



adres	Kanaalweg 6	Haarlo
EHS waarde	GO	
Geldende bestemming	1,5 ha bouwvlak, agrarisch gebied met landschapswaarden	
Nieuwe bestemming	0,5 ha bouwvlak, agrarisch met natuur- en landschapswaarden	
Opmerkingen	Verkleining agrarisch bouwvlak. Geen significante gevolgen	



adres	Oude Eibergseweg 1	Haarlo
EHS waarde	GO	
Geldende bestemming	1,5 ha bouwvlak, agrarisch gebied met landschapswaarden	
Nieuwe bestemming	0,5 ha bouwvlak, agrarisch met natuur- en landschapswaarden	
Opmerkingen	Verkleining agrarisch bouwvlak. Geen significante gevolgen	



adres	Waterhoekdijk 8	Haarlo
EHS waarde	GO	
Geldende bestemming	1,0 ha bouwvlak, agrarisch gebied	
Nieuwe bestemming	0,8 ha bouwvlak, agrarisch met landschapswaarden	
Opmerkingen	Verkleining agrarisch bouwvlak. Geen significante gevolgen	



adres	Wolinkweg 41	Haarlo
EHS waarde	GO	
Geldende bestemming	Terrein voor verblijfs- en dagrecreatie	
Nieuwe bestemming	Recreatie-Verblijfsrecreatie, specifieke aanduiding 'camping 't Scharvelt' (sr-18)	
Opmerkingen	Geen significante gevolgen	



adres	Bielemanweg 1, 3	Neede
EHS waarde	GO	
Geldende bestemming	1,5 ha bouwvlak, agrarisch gebied met landschapswaarden	
Nieuwe bestemming	1,4 ha bouwvlak, agrarisch met landschapswaarden	
Opmerkingen	Verkleining agrarisch bouwvlak. Geen significante gevolgen	



adres	Deldenseweg 3	Neede
EHS waarde	GO	
Geldende bestemming	1,0 ha bouwvlak, agrarisch gebied met landschapswaarden	
Nieuwe bestemming	0,7 ha bouwvlak, agrarisch met landschapswaarden	
Opmerkingen	Verkleining agrarisch bouwvlak. Geen significante gevolgen	

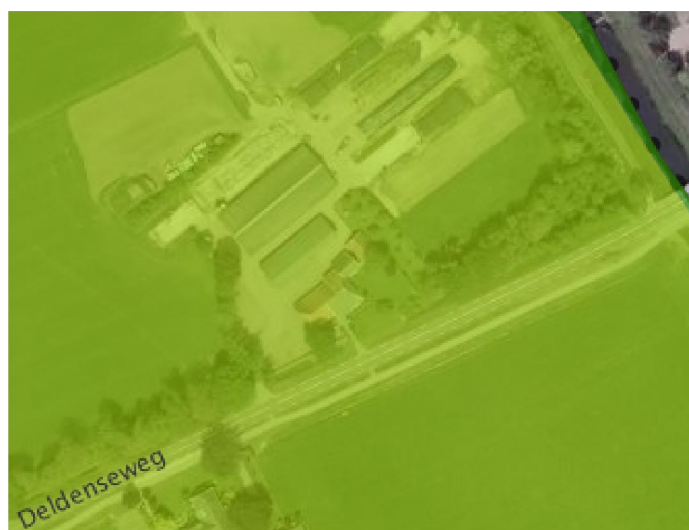

adres	Deldenseweg 4	Neede
EHS waarde	GO	
Geldende bestemming	1,5 ha bouwvlak, agrarisch gebied met landschapswaarden	
Nieuwe bestemming	1,1 ha bouwvlak, agrarisch met landschapswaarden	
Opmerkingen	Verkleining agrarisch bouwvlak. Geen significante gevolgen	

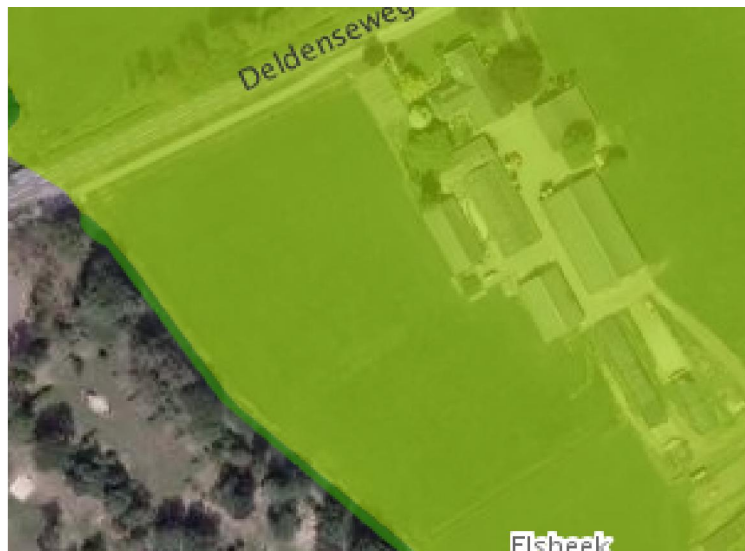

adres	Diepenheimseweg ong.	Neede
EHS waarde	GO	
Geldende bestemming	Terrein voor verblijfsrecreatie	
Nieuwe bestemming	Recreatie-Verblijfsrecreatie, specifieke aanduiding 'kampeerterrein de Schipbeek' (sr-38)	
Opmerkingen	Geen significante gevolgen	



adres	Diepenheimseweg 32 a	Neede
EHS waarde	GO	
Geldende bestemming	Actieve recreatie/veldsport	
Nieuwe bestemming	Sport, specifieke aanduiding 'voetbalvelden met kantine/noaber-hus' (ss-07)	
Opmerkingen	Geen significante gevolgen	



adres	Diepenheimseweg 44	Neede
EHS waarde	GO	
Geldende bestemming	Kampeercentrum	
Nieuwe bestemming	Recreatie-Verblijfsrecreatie, specifieke aanduiding 'camping Den Blanken' (sr-02)	
Opmerkingen	Geen significante gevolgen	



adres	Haardijk/Elsmansdijk ong.	Neede
EHS waarde	GO	
Geldende bestemming	Natuurgebied aanduiding 'Recreatiewoning'	
Nieuwe bestemming	Recreatie-Recreatiewoning	
Opmerkingen	Geen significante gevolgen	



adres	Haardijk 14	Neede
EHS waarde	GO	
Geldende bestemming	Waterwinning alsmede bos- en natuurgebied	
Nieuwe bestemming	Bedrijf-nutsvoorziening, specifieke aanduiding 'grondwaterpompstation' (sb-16) en Natuur	
Opmerkingen	Geen significante gevolgen	



adres	Kappenweg 3	Neede
EHS waarde	GO	
Geldende bestemming	1,5 ha bouwvlak, agrarisch gebied met landschapswaarden	
Nieuwe bestemming	0,4 ha bouwvlak, agrarisch met landschapswaarden	
Opmerkingen	Verkleining agrarisch bouwvlak. Geen significante gevolgen	



adres	Deldenseweg 4	Neede
EHS waarde	GO	
Geldende bestemming	1,0 ha bouwvlak, agrarisch gebied met landschapswaarden	
Nieuwe bestemming	0,5 ha bouwvlak, agrarisch met landschapswaarden	
Opmerkingen	Verkleining agrarisch bouwvlak. Geen significante gevolgen	



adres	Kipkesdijk 11	Neede
EHS waarde	GO	
Geldende bestemming	1,5 ha bouwvlak, agrarisch gebied	
Nieuwe bestemming	0,8 ha bouwvlak, agrarisch	
Opmerkingen	Verkleining agrarisch bouwvlak. Geen significante gevolgen	

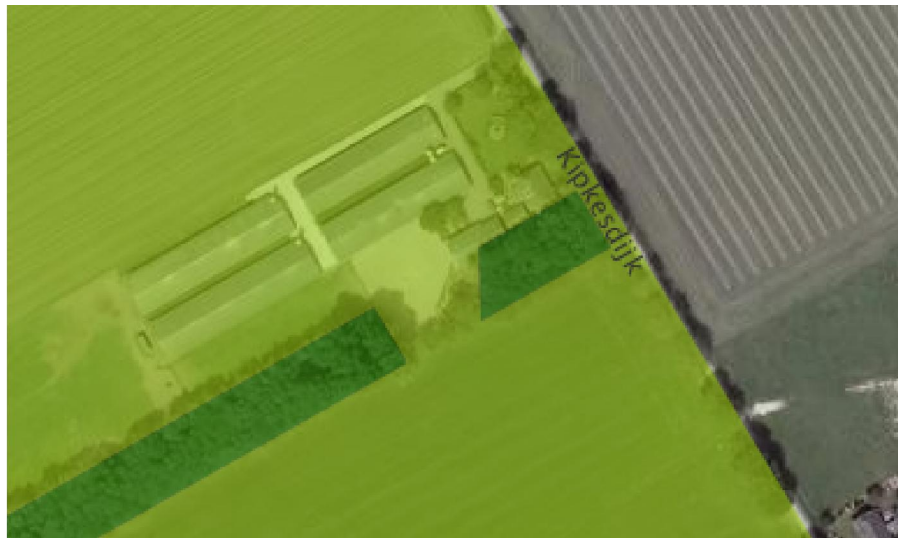

Adres	Koeweidendijk 33	Neede
EHS waarde	GO	
Geldende bestemming	Agrarisch gebied	
Nieuwe bestemming	0,6 ha bouwvlak, agrarisch met landschapswaarden	
Opmerkingen	Schaapskooi (verwerking projectbesluit, bedrijfswoning uitgesloten) Geen significante gevolgen	



Adres	Noordijkerveldweg 5	Neede
EHS waarde	GO	
Geldende bestemming	0,5 ha bouwvlak, agrarisch gebied	
Nieuwe bestemming	0,4 ha bouwvlak, agrarisch / Recreatie-Recreatiewoning (ernaast evenemententerrein)	
Opmerkingen	Verkleining agrarisch bouwvlak/verwerking overgangsrecht. Geen significante gevolgen	



Adres	Noordijkerveldweg 14	Neede
EHS waarde	GO	
Geldende bestemming	Agrarisch gebied	
Nieuwe bestemming	0,7 ha bouwvlak, agrarisch	
Opmerkingen	Correctie van foutieve bestemming (alsnog verwerken van eerdere planherziening. Geen significante gevolgen	



Adres	Steenmorsweg 11a	Neede
EHS waarde	GO	
Geldende bestemming	Agrarisch gebied	
Nieuwe bestemming	0,1 ha, bouwvlak, agrarisch met landschapswaarden	
Opmerkingen	Woning hoort als bedrijfswoning bij het agrarisch bedrijf aan de andere zijde van de gemeentegrens. Geen significante gevolgen	



Adres	Steenmorsweg 14, 14a	Neede
EHS waarde	GO	
Geldende bestemming	1 ha bouwvlak, agrarisch gebied met landschapswaarden	
Nieuwe bestemming	0,5 ha bouwvlak, agrarisch met landschapswaarden	
Opmerkingen	Verkleining agrarisch bouwvlak. Geen significante gevolgen	



adres	Waterleidingdijk ong.	Neede
EHS waarde	GO	
Geldende bestemming	Terrein voor actieve recreatie/schaatssport	
Nieuwe bestemming	Sport met specifieke aanduiding 'ijsbaan' (ss-08)	
Opmerkingen	Geen significante gevolgen	



adres	Waterleidingdijk ong.	Neede
EHS waarde	GO	
Geldende bestemming	Agrarisch gebied	
Nieuwe bestemming	Bos, specifieke aanduiding 'gedenkbos' (sbo-gbo)	
Opmerkingen	Verwerking vergunde situatie. Geen significante gevolgen	



adres	Apedijk 8	Rekken
EHS waarde	GO	
Geldende bestemming	1,0 ha bouwvlak, agrarisch gebied met landschapswaarden	
Nieuwe bestemming	0,8 ha bouwvlak, agrarisch met natuur- en landschapswaarden	
Opmerkingen	Verkleining agrarisch bouwvlak. Geen significante gevolgen	



adres	Diekerweg 4, 4a	Rekken
EHS waarde	GO	
Geldende bestemming	1,0 ha bouwvlak, agrarisch gebied met landschapswaarden	
Nieuwe bestemming	0,9 ha bouwvlak, agrarisch met natuur- en landschapswaarden	
Opmerkingen	Verkleining agrarisch bouwvlak. Geen significante gevolgen	



adres	Diekerweg 6	Rekken
EHS waarde	GO	
Geldende bestemming	1,0 ha bouwvlak, agrarisch gebied met landschapswaarden	
Nieuwe bestemming	0,7 ha bouwvlak, agrarisch met natuur- en landschapswaarden	
Opmerkingen	Verkleining agrarisch bouwvlak. Geen significante gevolgen	



adres	Diekerweg 10,12	Rekken
EHS waarde	GO	
Geldende bestemming	1,0 ha bouwvlak, agrarisch gebied met landschapswaarden	
Nieuwe bestemming	0,2 ha bouwvlak, agrarisch met natuur- en landschapswaarden	
Opmerkingen	Verkleining agrarisch bouwvlak. Geen significante gevolgen	



adres	Halertweg 4, 4a	Rekken
EHS waarde	GO	
Geldende bestemming	1,0 ha bouwvlak, agrarisch gebied met landschapswaarden	
Nieuwe bestemming	0,5 ha bouwvlak, agrarisch met natuur- en landschapswaarden	
Opmerkingen	Verkleining agrarisch bouwvlak. Geen significante gevolgen	



adres	Huttendijk 1, 1a	Rekken
EHS waarde	GO	
Geldende bestemming	1,5 ha bouwvlak, agrarisch gebied met landschapswaarden	
Nieuwe bestemming	0,7 ha bouwvlak, agrarisch met natuur- en landschapswaarden	
Opmerkingen	Verkleining agrarisch bouwvlak. Geen significante gevolgen	

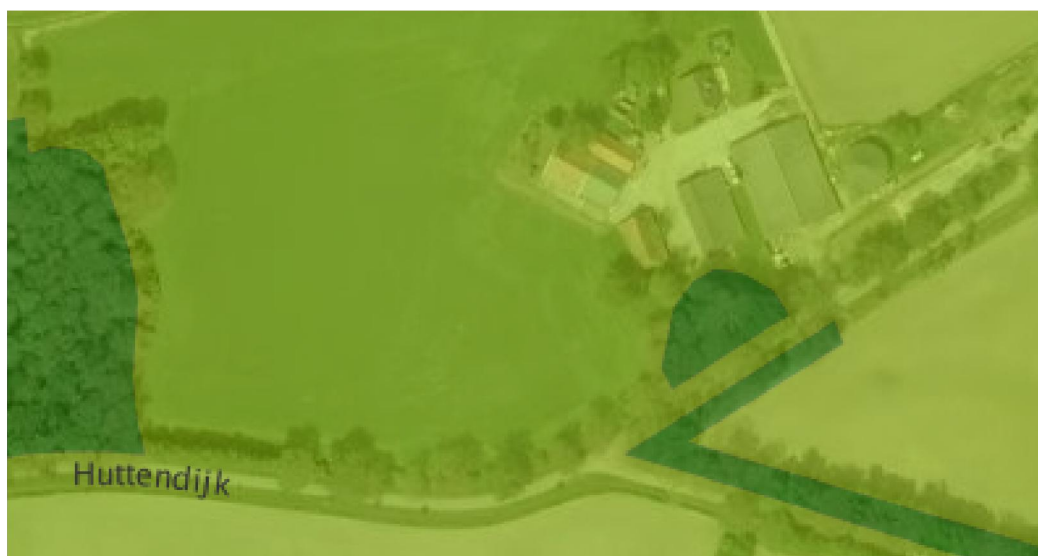

adres	Huttendijk 3	Rekken
EHS waarde	GO	
Geldende bestemming	1,0 ha bouwvlak, agrarisch gebied met landschapswaarden	
Nieuwe bestemming	0,7 ha bouwvlak, agrarisch met natuur- en landschapswaarden	
Opmerkingen	Verkleining agrarisch bouwvlak. Geen significante gevolgen	



adres	Huttendijk 4	Rekken
EHS waarde	GO	
Geldende bestemming	1,0 ha bouwvlak, agrarisch gebied met landschapswaarden	
Nieuwe bestemming	0,4 ha bouwvlak, agrarisch met natuur- en landschapswaarden	
Opmerkingen	Verkleining agrarisch bouwvlak. Geen significante gevolgen	



adres	Huttendijk 8, 10	Rekken
EHS waarde	GO	
Geldende bestemming	1,0 ha bouwvlak, agrarisch gebied met landschapswaarden	
Nieuwe bestemming	0,4 ha bouwvlak, agrarisch met natuur- en landschapswaarden	
Opmerkingen	Verkleining agrarisch bouwvlak. Geen significante gevolgen	



adres	Koordesweg 4	Rekken
EHS waarde	GO	
Geldende bestemming	1,0 ha bouwvlak, agrarisch gebied met landschapswaarden	
Nieuwe bestemming	0,4 ha bouwvlak, agrarisch met natuur- en landschapswaarden	
Opmerkingen	Verkleining agrarisch bouwvlak. Geen significante gevolgen	

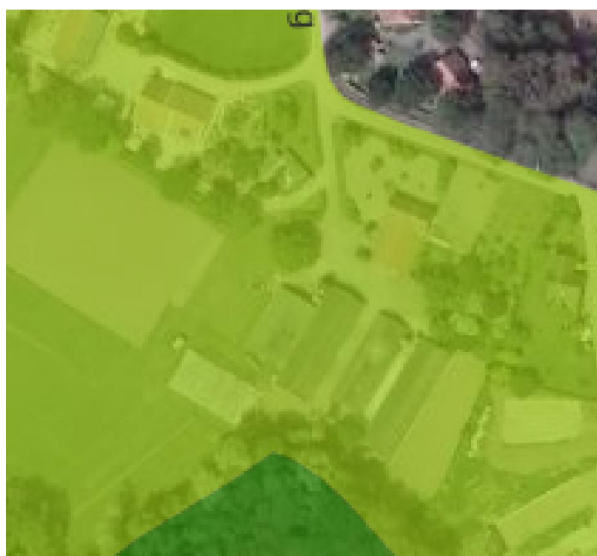

adres	Koordesweg 4	Rekken
EHS waarde	GO	
Geldende bestemming	1,5 ha bouwvlak, agrarisch gebied met landschapswaarden	
Nieuwe bestemming	1,4 ha bouwvlak, agrarisch met natuur- en landschapswaarden	
Opmerkingen	Verkleining agrarisch bouwvlak. Geen significante gevolgen	

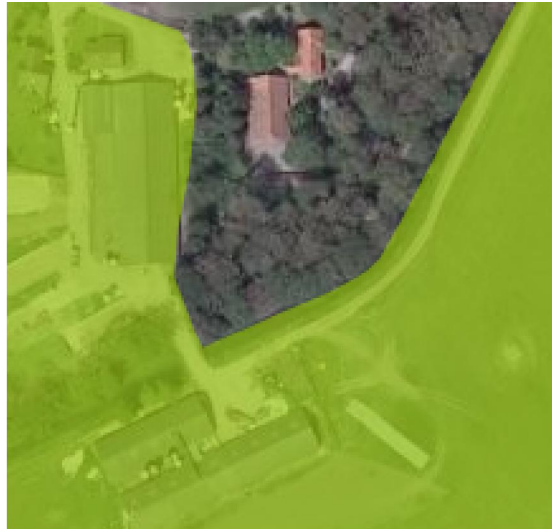

adres	Rekkenseweg 12	Rekken
EHS waarde	GO	
Geldende bestemming	1,0 ha bouwvlak, agrarisch gebied met landschapswaarden	
Nieuwe bestemming	0,8 ha bouwvlak, agrarisch met natuur- en landschapswaarden	
Opmerkingen	Verkleining agrarisch bouwvlak. Geen significante gevolgen	



adres	Rekkenseweg 31	Rekken
EHS waarde	GO	
Geldende bestemming	1,0 ha bouwvlak, agrarisch gebied met landschapswaarden	
Nieuwe bestemming	0,6 ha bouwvlak, agrarisch met natuur- en landschapswaarden	
Opmerkingen	Verkleining agrarisch bouwvlak. Geen significante gevolgen	



adres	Rode Slatweg 1	Rekken
EHS waarde	GO (bebouwde deel) en GNN (beboste deel)	
Geldende bestemming	Zomerhuis	
Nieuwe bestemming	Recreatie-Recreatiewoning	
Opmerkingen	Geen significante gevolgen	



adres	Rode Slatweg 3	Rekken
EHS waarde	GO	
Geldende bestemming	1,0 ha bouwvlak, agrarisch gebied met landschapswaarden	
Nieuwe bestemming	0,5 ha bouwvlak, agrarisch met natuur- en landschapswaarden	
Opmerkingen	Verkleining agrarisch bouwvlak. Geen significante gevolgen	



adres	Rode Slatweg 3	Rekken
EHS waarde	GO	
Geldende bestemming	1,0 ha bouwvlak, agrarisch gebied met landschapswaarden	
Nieuwe bestemming	0,9 ha bouwvlak, agrarisch met natuur- en landschapswaarden	
Opmerkingen	Verkleining agrarisch bouwvlak. Geen significante gevolgen	



adres	Slemphutterweg 1	Rekken
EHS waarde	GO	
Geldende bestemming	1,0 ha bouwvlak, agrarisch gebied met landschapswaarden	
Nieuwe bestemming	0,4 ha bouwvlak, agrarisch met natuur- en landschapswaarden	
Opmerkingen	Verkleining agrarisch bouwvlak. Geen significante gevolgen	



adres	Van Ouwallerlaan 35	Rekken
EHS waarde	GO	
Geldende bestemming	Bijzondere instelling	
Nieuwe bestemming	Recreatie-Dagrecreatie met specifieke aanduiding 'natuurzwembad' (sr-26)	
Opmerkingen	Geen significante gevolgen	



adres	Zuid Rekkenseweg 1, 3	Rekken
EHS waarde	GO	
Geldende bestemming	1,0 ha bouwvlak, agrarisch gebied met landschapswaarden	
Nieuwe bestemming	0,5 ha bouwvlak, agrarisch met natuur- en landschapswaarden	
Opmerkingen	Verkleining agrarisch bouwvlak. Geen significante gevolgen	



adres	Zuid Rekkenseweg 11	Rekken
EHS waarde	GO	
Geldende bestemming	1,0 ha bouwvlak, agrarisch gebied met landschapswaarden	
Nieuwe bestemming	0,4 ha bouwvlak, agrarisch met natuur- en landschapswaarden	
Opmerkingen	Verkleining agrarisch bouwvlak. Geen significante gevolgen	

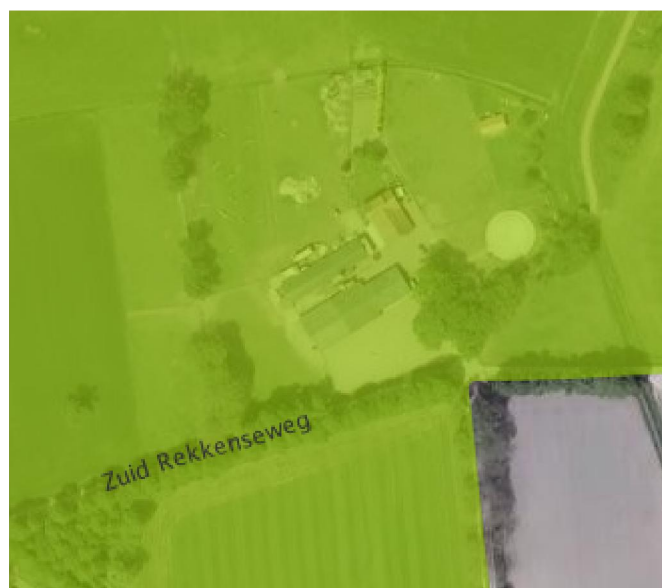

adres	Zuid Rekkenseweg 18	Rekken
EHS waarde	GO	
Geldende bestemming	1,5 ha bouwvlak, agrarisch gebied met landschapswaarden	
Nieuwe bestemming	1,24 ha bouwvlak, agrarisch met natuur- en landschapswaarden	
Opmerkingen	Verkleining agrarisch bouwvlak. Geen significante gevolgen	



adres	Zuid Rekkenseweg 28	Rekken
EHS waarde	GO	
Geldende bestemming	1,0 ha bouwvlak, agrarisch gebied met landschapswaarden	
Nieuwe bestemming	0,4 ha bouwvlak, agrarisch met natuur- en landschapswaarden	
Opmerkingen	Verkleining agrarisch bouwvlak. Geen significante gevolgen	

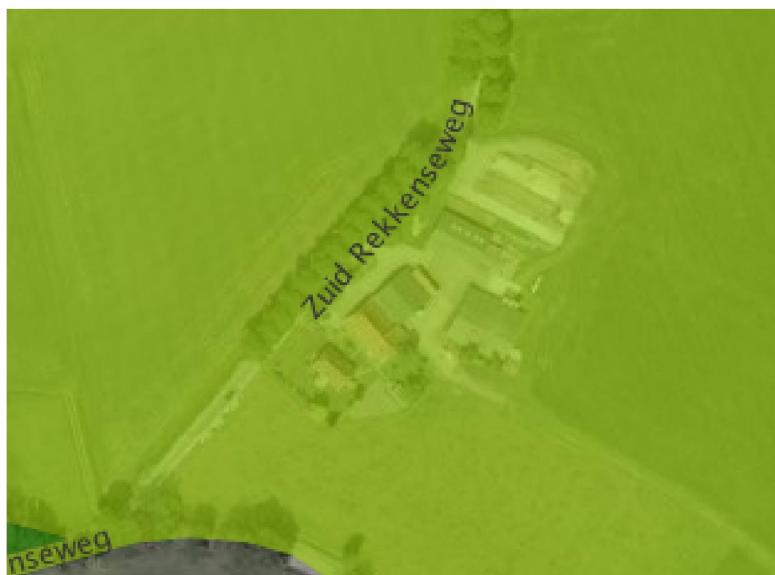

adres	Zuid Rekkenseweg 32	Rekken
EHS waarde	GO	
Geldende bestemming	1,0 ha bouwvlak, agrarisch gebied met landschapswaarden	
Nieuwe bestemming	Bedrijf, specifieke aanduiding 'kunst- en siersmederij' (sb-74)	
Opmerkingen	Verwerking vergunde situatie. Geen significante gevolgen	



adres	Flipsweg 11	Rietmolen
EHS waarde	GO	
Geldende bestemming	1,0 ha bouwvlak, agrarisch gebied met landschapswaarden	
Nieuwe bestemming	0,7 ha bouwvlak, agrarisch landschapswaarden	
Opmerkingen	Verkleining agrarisch bouwvlak. Geen significante gevolgen	

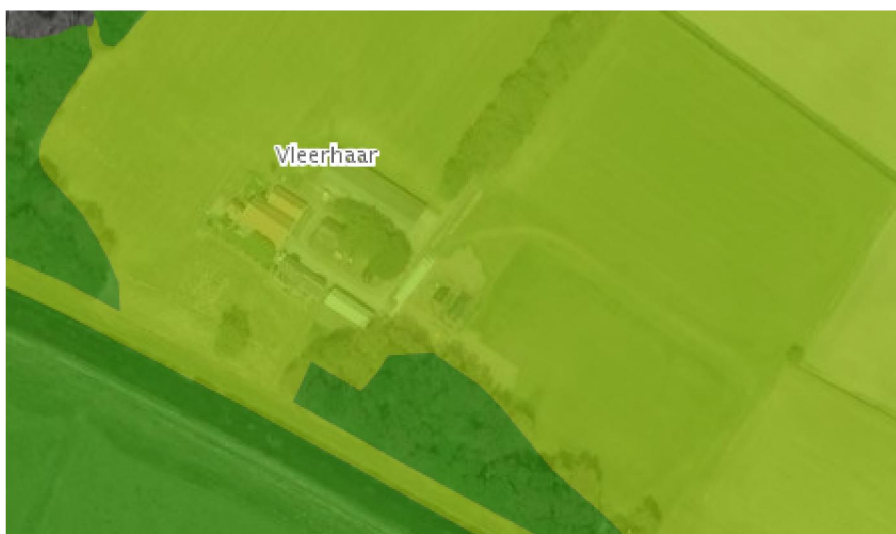

adres	Kieftweg 2	Rietmolen
EHS waarde	GO	
Geldende bestemming	1,0 ha bouwvlak, agrarisch gebied met landschapswaarden	
Nieuwe bestemming	0,4 ha bouwvlak, agrarisch landschapswaarden	
Opmerkingen	Verkleining agrarisch bouwvlak. Geen significante gevolgen	



adres	Krabbeweg 9	Rietmolen
EHS waarde	GO	
Geldende bestemming	1,0 ha bouwvlak, agrarisch gebied	
Nieuwe bestemming	1,0 ha bouwvlak, agrarisch landschapswaarden	
Opmerkingen	Geen significante gevolgen	



adres	Oude Deldenseweg 9	Rietmolen
EHS waarde	GO	
Geldende bestemming	1,0 ha bouwvlak, agrarisch gebied	
Nieuwe bestemming	1,0 ha bouwvlak, agrarisch landschapswaarden	
Opmerkingen	Geen significante gevolgen	



Adres	Bedelaarsdijk 8	Ruurlo
EHS waarde	GO	
Geldende bestemming	1 ha bouwvlak, agrarisch gebied	
Nieuwe bestemming	0,3 ha bouwvlak, agrarisch met natuur- en landschapswaarden	
Opmerkingen	Verkleining agrarisch bouwvlak. Geen significante gevolgen	

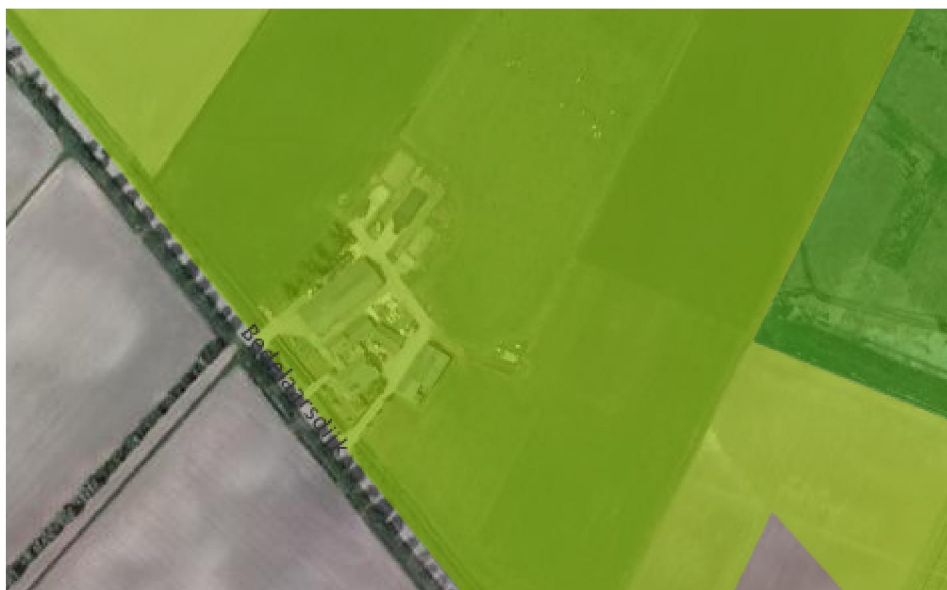

adres	Dekkersweg 1	Ruurlo
EHS waarde	GO	
Geldende bestemming	1,0 ha bouwvlak, agrarisch gebied met landsch. en/of natuurlijke waarde	
Nieuwe bestemming	0,9 ha bouwvlak, agrarisch met natuur- en landschapswaarden	
Opmerkingen	Geen significante gevolgen	



Adres	Dekkersweg 6	Ruurlo
EHS waarde	GO	
Geldende bestemming	0,25 ha bouwvlak, agrarisch gebied met landsch. en/of natuurlijke waarde	
Nieuwe bestemming	0,5 ha bouwvlak, agrarisch met natuur- en landschapswaarden	
Opmerkingen	Aanpassing feitelijke situatie. Geen significante gevolgen	

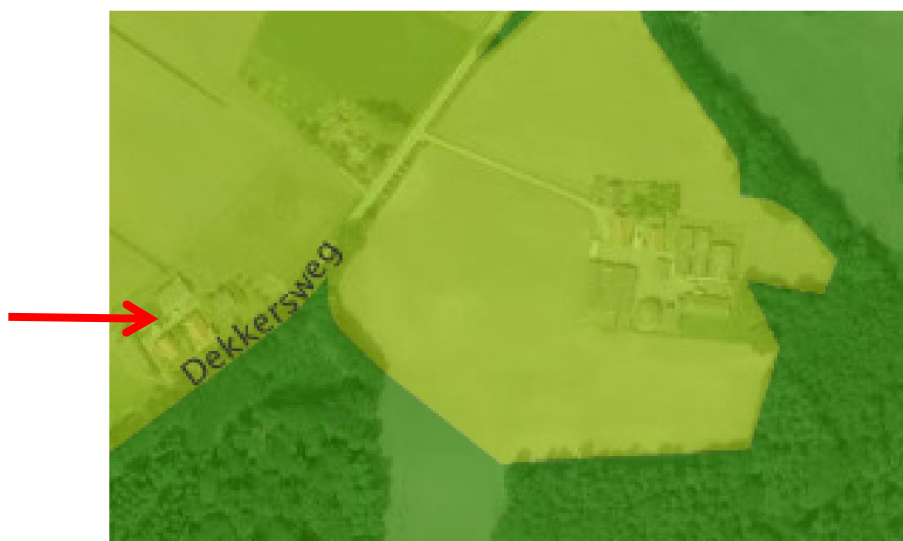

Adres	Elzeboomweg 1	Ruurlo
EHS waarde	GO	
Geldende bestemming	Bos, medebestemming bedrijven	
Nieuwe bestemming	Bedrijven met de specifieke aanduiding 'opslag en werktuigenberging waterschap' (sb-85)	
Opmerkingen	Geen significante gevolgen	



adres	Formerhoekweg 1	Ruurlo
EHS waarde	GO	
Geldende bestemming	1 ha bouwvlak, agrarisch gebied met landschap. en/of natuurlijke waarden	
Nieuwe bestemming	0,8 ha bouwvlak, agrarisch met natuur- en landschapswaarden	
Opmerkingen	Agrarisch bouwvlak verkleining Geen significante gevolgen	



adres	Groenloseweg 41	Ruurlo
EHS waarde	GO	
Geldende bestemming	1,0 ha bouwvlak, agrarisch gebied	
Nieuwe bestemming	0,3 ha bouwvlak, agrarisch	
Opmerkingen	Verkleining agrarisch bouwvlak. Geen significante gevolgen	



adres	Groenloseweg 43b	Ruurlo
EHS waarde	GO	
Geldende bestemming	1,0 ha bouwvlak, agrarisch gebied	
Nieuwe bestemming	0,4 ha bouwvlak, agrarisch	
Opmerkingen	Verkleining agrarisch bouwvlak. Geen significante gevolgen	



adres	Hengeloseweg ong.	Ruurlo
EHS waarde	GO	
Geldende bestemming	Recreatieve doeleinden / dagrecreatie	
Nieuwe bestemming	Recreatie-Dagrecreatie, specifieke aanduiding 'doolhof' (sr-31)	
Opmerkingen	Geen significante gevolgen	



adres	Hengeloseweg 2	Ruurlo
EHS waarde	GO	
Geldende bestemming	Bos, medebestemming horeca	
Nieuwe bestemming	Horeca, specifieke aanduiding 'restaurant' (sh-16)	
Opmerkingen	Geen significante gevolgen	



adres	Houtwal 1	Ruurlo
EHS waarde	GO	
Geldende bestemming	Bedrijf	
Nieuwe bestemming	Bedrijf, specifieke aanduiding 'opslag groenvoorziening' (sb-83)	
Opmerkingen	Geen significante gevolgen	



adres	Houtwal 2	Ruurlo
EHS waarde	GO	
Geldende bestemming	Bedrijf	
Nieuwe bestemming	Bedrijf, specifieke aanduiding 'houthandel en siloreiniging' (sb-84)	
Opmerkingen	Geen significante gevolgen	



adres	Kaaldijk 9	Ruurlo
EHS waarde	GO	
Geldende bestemming	0,3 ha bouwvlak, agrarisch gebied met landsch. en/of natuurlijke waarden	
Nieuwe bestemming	0,3 ha bouwvlak, agrarisch met landschapswaarden	
Opmerkingen	Geen significante gevolgen	



adres	Kleine Wiersse 4 en 4a	Ruurlo
EHS waarde	GO	
Geldende bestemming	1 ha bouwvlak, agrarisch gebied met landsch. en/of natuurlijke waarden	
Nieuwe bestemming	0,6 ha bouwvlak, agrarisch met landschapswaarden	
Opmerkingen	Agrarisch bouwvlak verkleining Geen significante gevolgen	

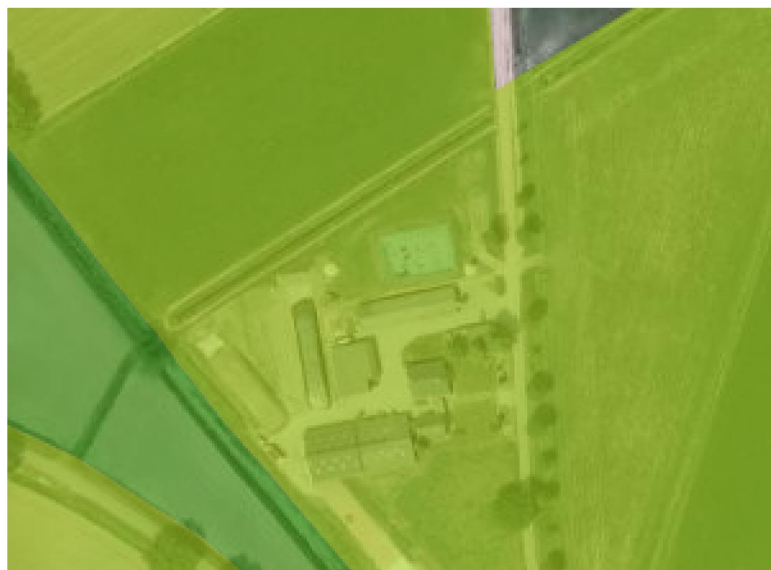

adres	Manpadweg 14	Ruurlo
EHS waarde	GO	
Geldende bestemming	Agrarisch gebied, medebestemming woning	
Nieuwe bestemming	0,15 ha bouwvlak, agrarisch	
Opmerkingen	Correctie van foutieve bestemming. Geen significante gevolgen	



adres	Morsdijk 2, 2a	Ruurlo
EHS waarde	GO	
Geldende bestemming	1 ha bouwvlak, agrarisch gebied met landsch. en/of natuurlijke waarde	
Nieuwe bestemming	1,5 bouwvlak, agrarisch	
Opmerkingen	Aanpassing feitelijke situatie. Geen significante gevolgen	

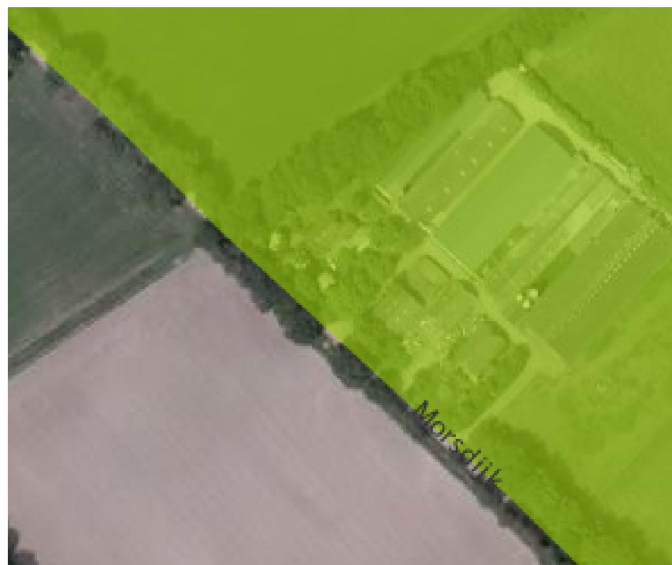

adres	Morsdijk 4	Ruurlo
EHS waarde	GO	
Geldende bestemming	1 ha bouwvlak, agrarisch gebied met landsch. en/of natuurlijke waarde	
Nieuwe bestemming	0,6 bouwvlak, agrarisch	
Opmerkingen	Agrarische bouwvlak verkleining Geen significante gevolgen	



adres	Morsdijk 6	Ruurlo
EHS waarde	GO	
Geldende bestemming	Bedrijf	
Nieuwe bestemming	Bedrijf, specifieke aanduiding 'paarden en ruitersportartikelen' (sb-86)	
Opmerkingen	Agrarische bouwvlak verkleining Geen significante gevolgen	



adres	Reurinkweg 1	Ruurlo
EHS waarde	GO	
Geldende bestemming	1,0 ha bouwvlak , agrarisch gebied	
Nieuwe bestemming	0,5 ha bouwvlak, agrarisch	
Opmerkingen	Agrarische bedrijfsbestemming vervalt Geen significante gevolgen	



Adres	Slootsdijk 10	Ruurlo
EHS waarde	GO	
Geldende bestemming	1,0 ha bouwvlak, agrarisch gebied met landsch. en/of natuurlijke waarden	
Nieuwe bestemming	0,8 ha bouwvlak, agrarisch met natuur- en landschapswaarden	
Opmerkingen	Verkleining agrarisch bouwvlak. Geen significante gevolgen	

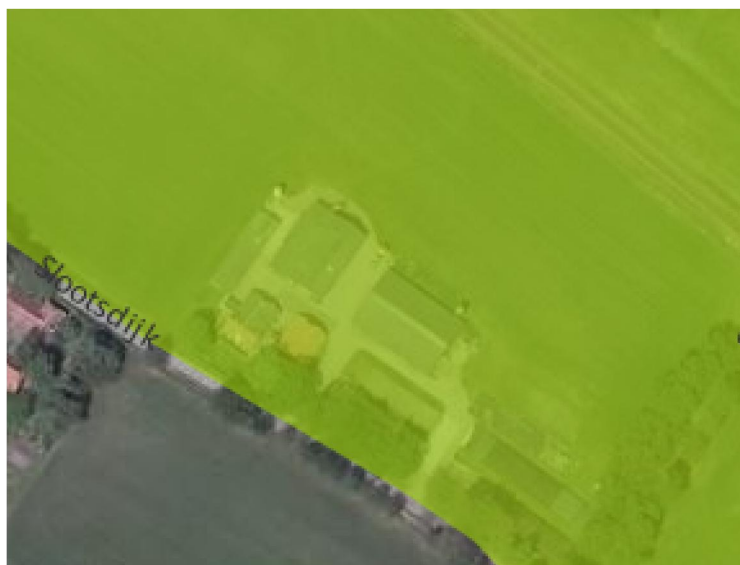

Adres	Slootsdijk 12, 12a	Ruurlo
EHS waarde	GO	
Geldende bestemming	0,25 ha bouwvlak, agrarisch gebied en woning	
Nieuwe bestemming	0,4 ha bouwvlak met specifieke aanduiding 'paardenhouderij' (ph) in agrarisch, wonen	
Opmerkingen	Afstemming op vergunde situatie Geen significante gevolgen	



adres	Stapeldijk 1	Ruurlo
EHS waarde	GO	
Geldende bestemming	Landgoed	
Nieuwe bestemming	Horeca, specifieke aanduiding 'restaurant, zalencentrum' (sh-15)	
Opmerkingen	Verwerking art 19 WRO. Geen significante gevolgen	



adres	Vordenseweg 2 en 2a	Ruurlo
EHS waarde	GO	
Geldende bestemming	Landgoed, medebestemming kasteel	
Nieuwe bestemming	Maatschappelijk met de specifieke aanduiding 'openbaar bestuur ...'(sm-27)	
Opmerkingen	Geen significante gevolgen Nieuwe situatie verwerken	

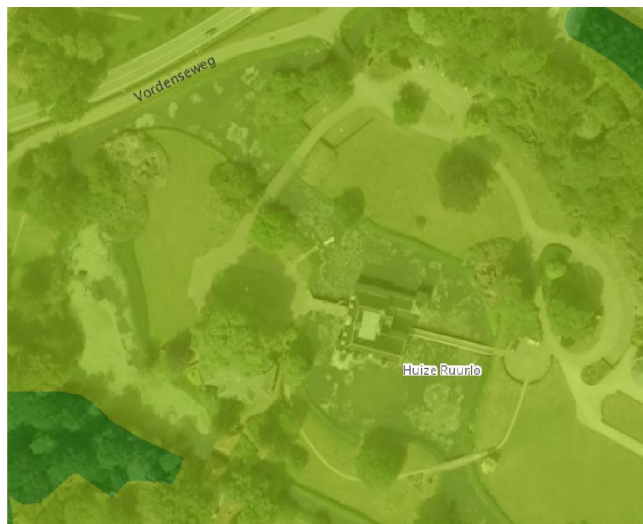

adres	Vordenseweg 7, 9	Ruurlo
EHS waarde	GO	
Geldende bestemming	0,25 ha bouwvlak, agrarisch gebied met landsch. en/of natuurlijke waarden	
Nieuwe bestemming	0,25 ha bouwvlak, agrarisch met natuur- en landschapswaarden	
Opmerkingen	Geen significante gevolgen	



adres	Wiersseweg 53 en 53a	Ruurlo
EHS waarde	GO	
Geldende bestemming	1 ha bouwvlak, agrarisch gebied met landsch. en/of natuurlijke waarden	
Nieuwe bestemming	0,7 ha bouwvlak, agrarisch met natuur- en landschapswaarden	
Opmerkingen	Verkleining agrarisch bouwvlak. Geen significante gevolgen	



Adres	Wiersseweg 55 en 57	Ruurlo
EHS waarde	GO	
Geldende bestemming	1 ha bouwvlak, agrarisch gebied met landsch. en/of natuurlijke waarden, medebestemming woning	
Nieuwe bestemming	1,3 ha bouwvlak, agrarisch gebied met natuur- en landschapswaarden	
Opmerkingen	Herstel naar feitelijke aanwezige situatie. Geen significante gevolgen	

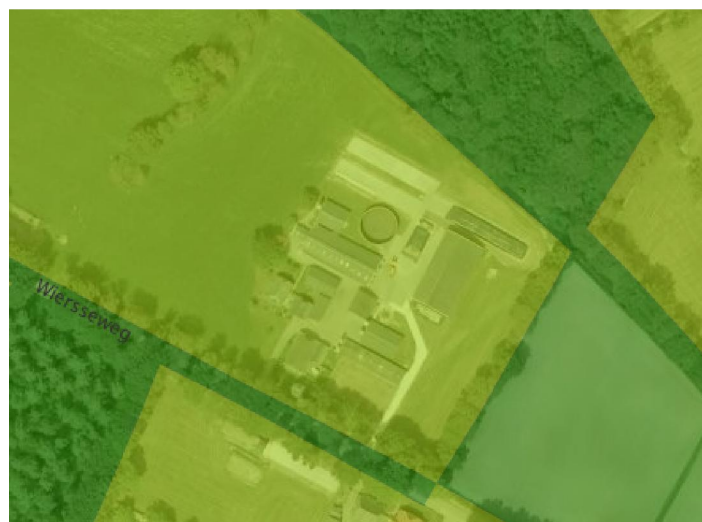

adres	Zelhemseweg 1	Ruurlo
EHS waarde	GO	
Geldende bestemming	0,5 ha bouwvlak, agrarisch gebied met landsch. en/of natuurlijke waarden	
Nieuwe bestemming	0,5 ha, agrarisch met natuur- en landschapswaarden	
Opmerkingen	Geen significante gevolgen	



adres	Zelhemseweg 3	Ruurlo
EHS waarde	GO	
Geldende bestemming	1,0 ha bouwvlak, agrarisch gebied met landsch. en/of natuurlijke waarden	
Nieuwe bestemming	0,3 agrarisch met natuur- en landschapswaarden	
Opmerkingen	Verkleining agrarisch bouwvlak. Geen significante gevolgen	



adres	Zelhemseweg 15, 17	Ruurlo
EHS waarde	GO	
Geldende bestemming	1,0 ha bouwvlak, agrarisch gebied met landsch. en/of natuurlijke waarden (lag op de voormalige gemeentegrens)	
Nieuwe bestemming	1,5 ha bouwvlak, agrarisch met natuur- en landschapswaarden	
Opmerkingen	Verwerking vergunde situatie/correctie gemeentegrens. Geen significante gevolgen	



GNN en GO in Berkelland

Overzichtskaart

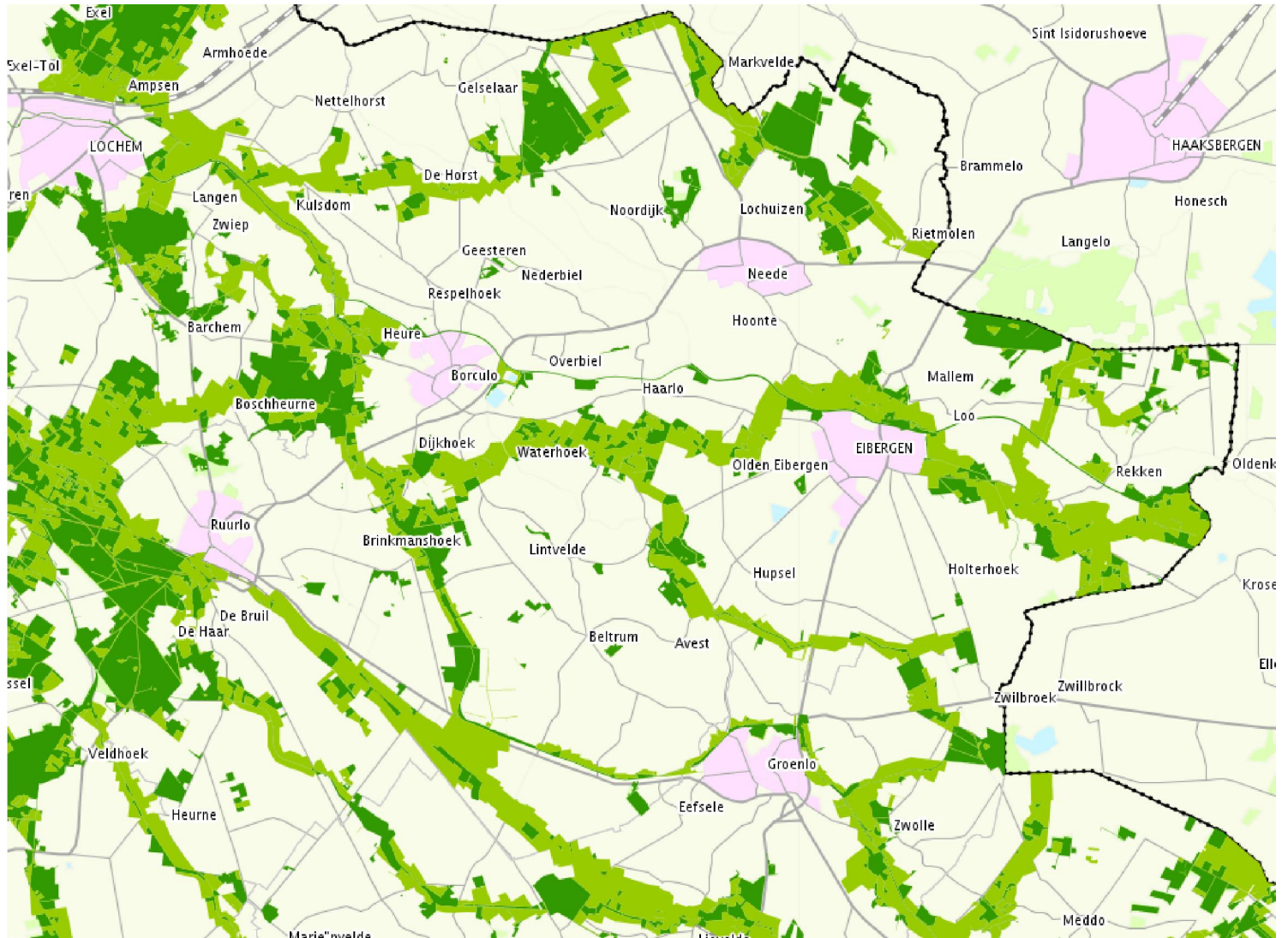

Omgeving Gelselaar



Omgeving Geesteren





Langs de Berkel





Omgeving Borculo















Omgeving Ruurlo

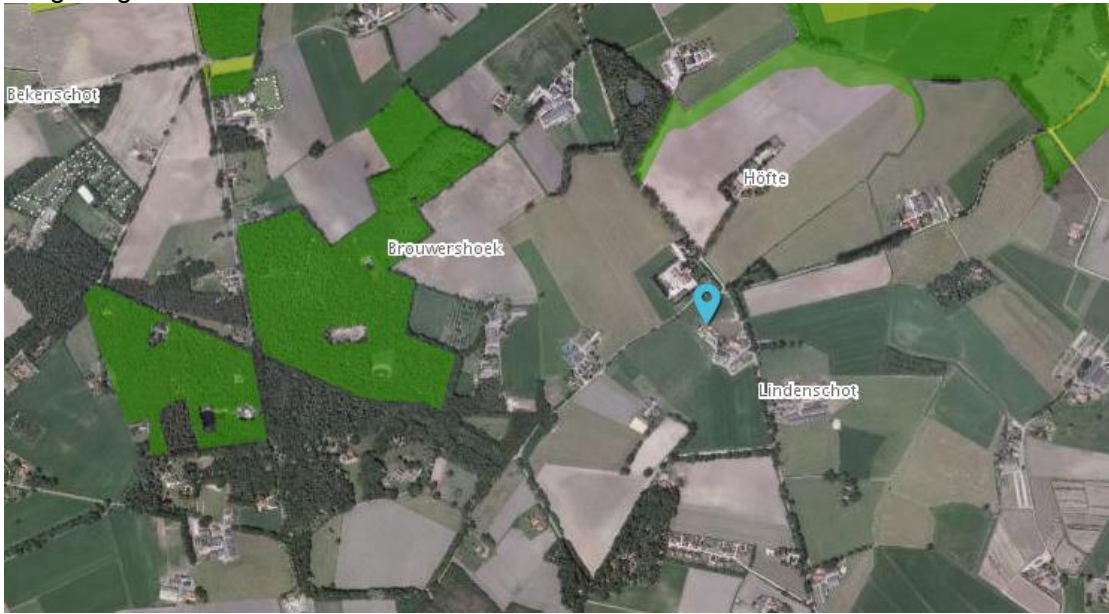

















Omgeving Beltrum







Omgeving Neede







Omgeving Eibergen-Rekken







