

Voorgevel bestand

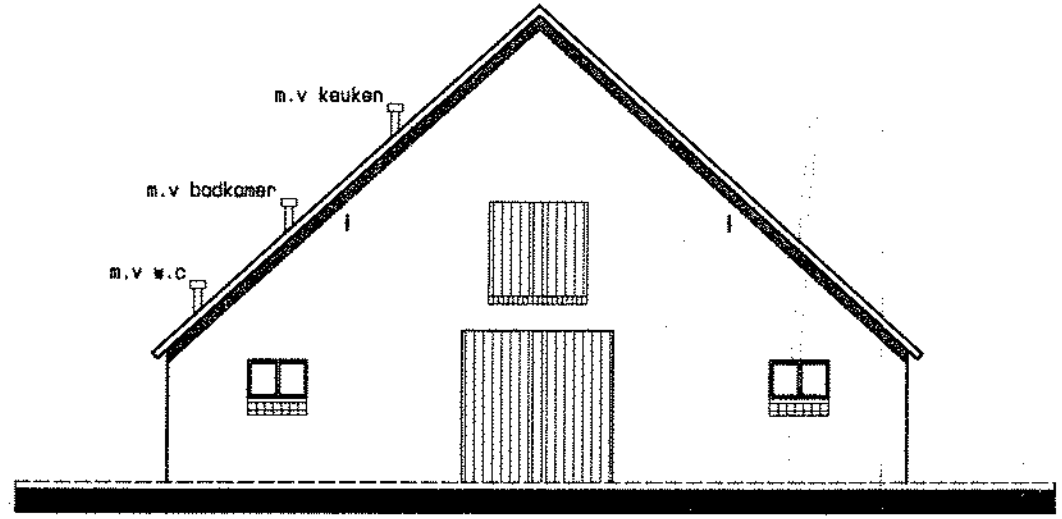

Voorgevel gewijzigd

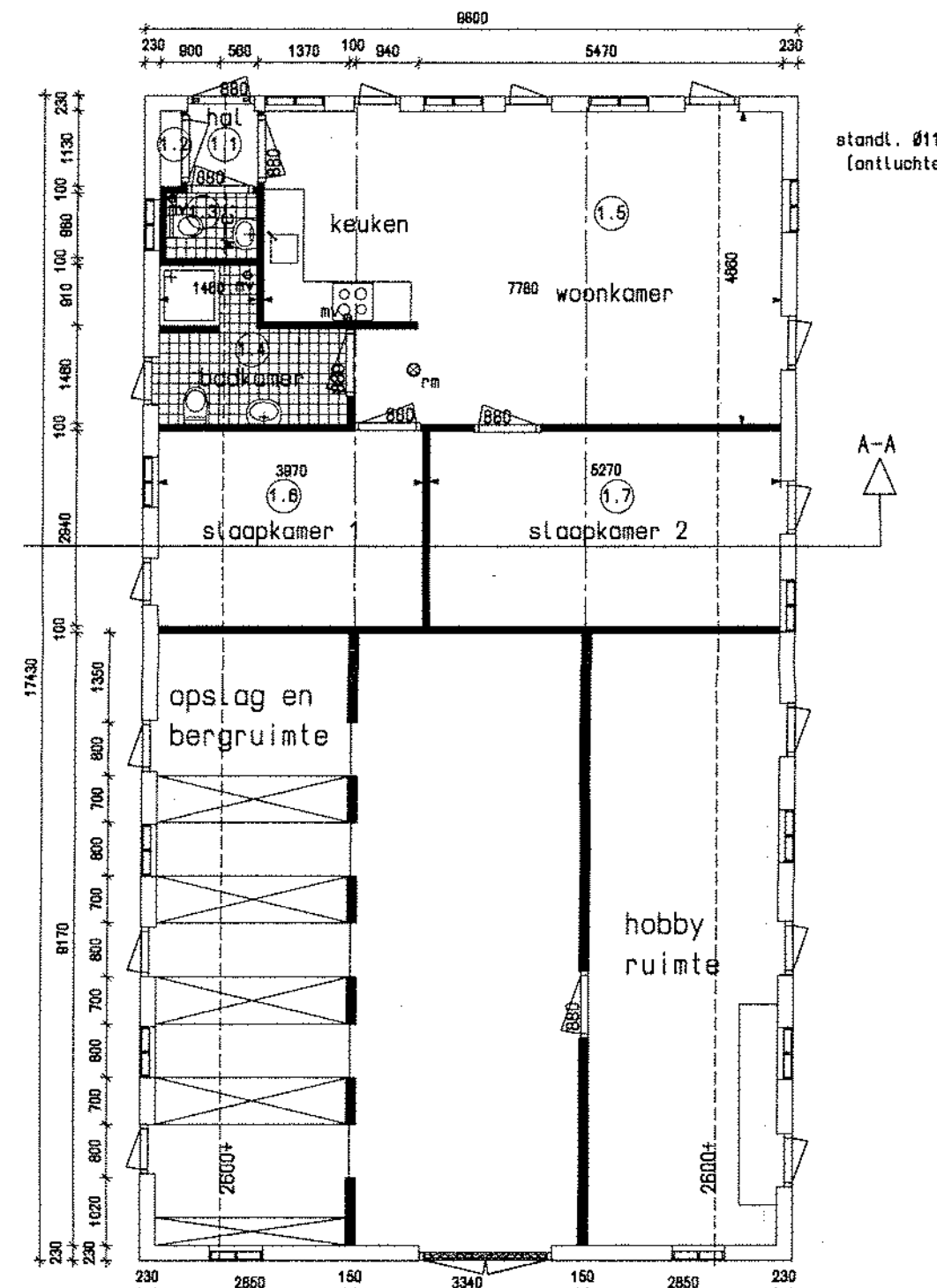

Baanegrond gewijzigd

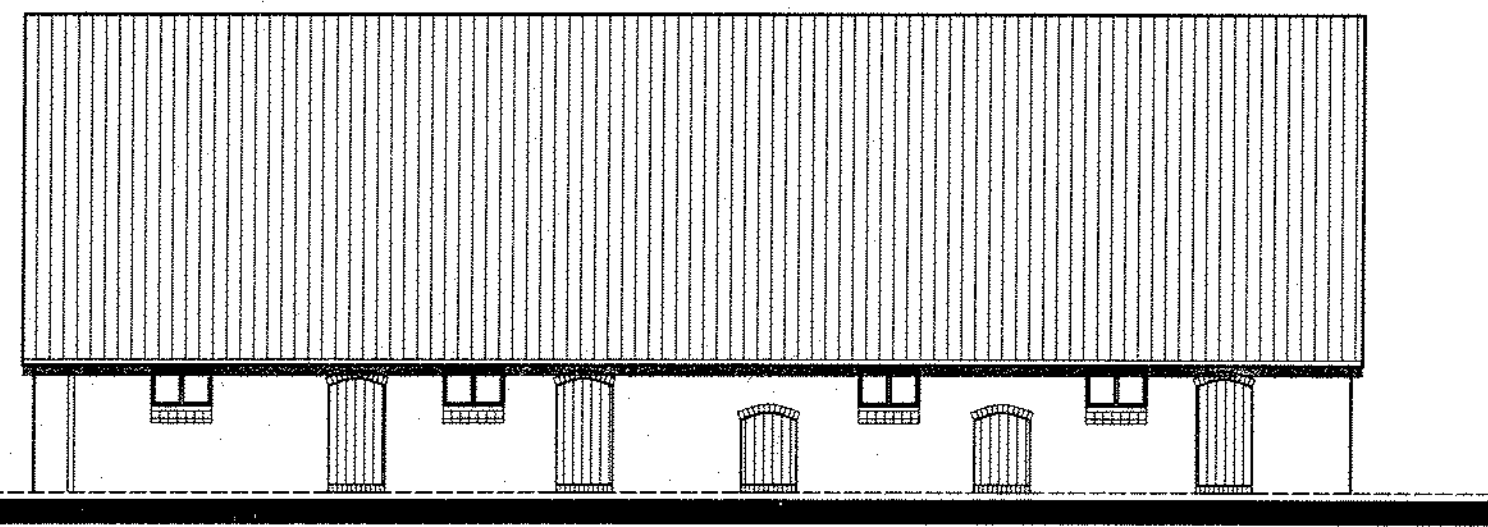

Linkergevel bestand

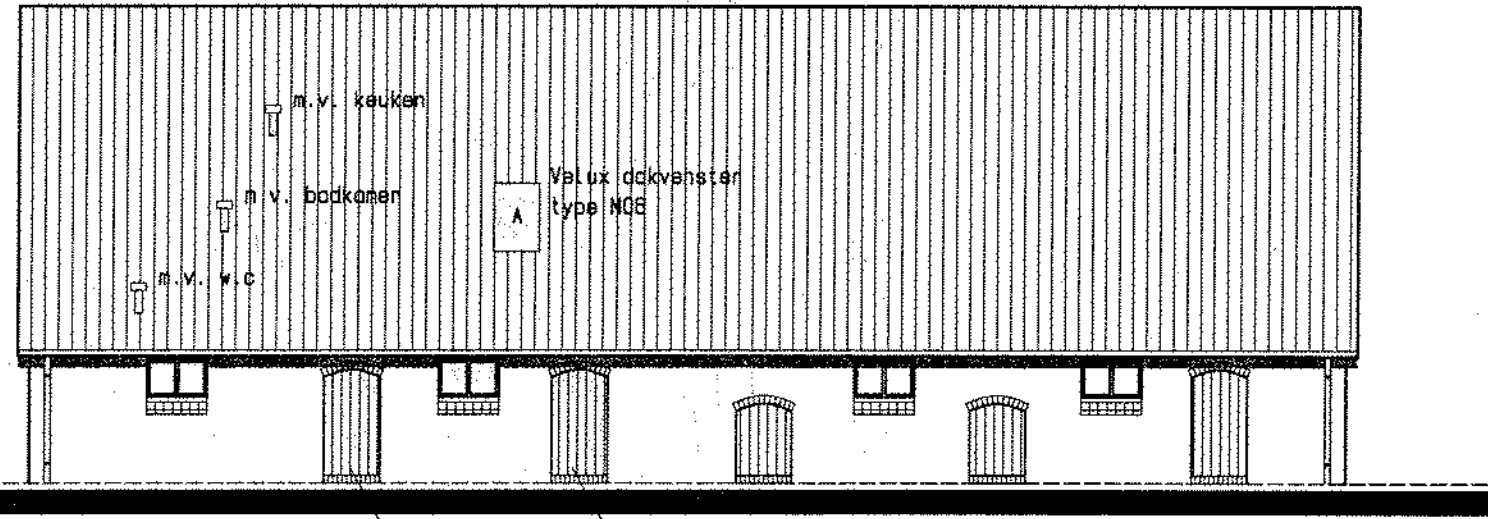

Linkergevel gewijzigd

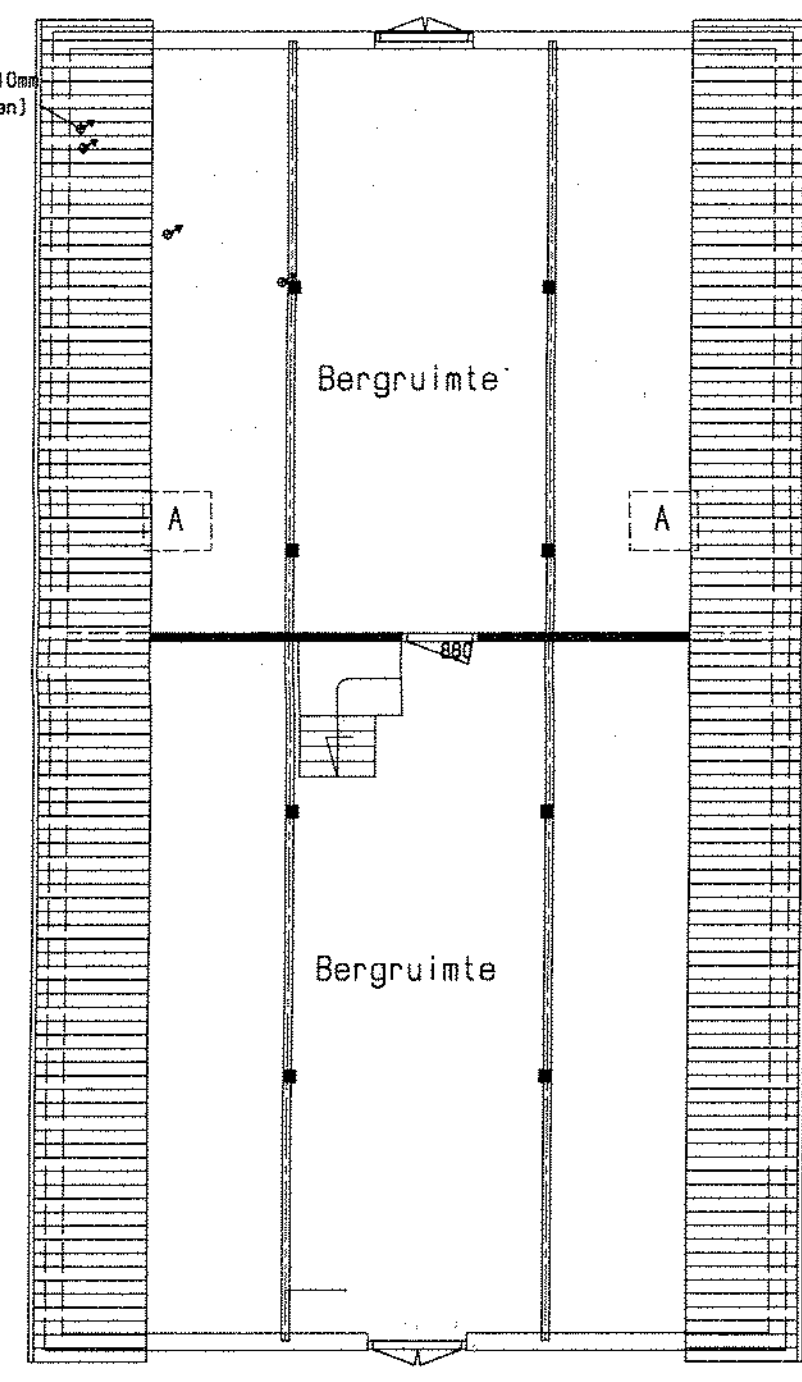

Verdieping gewijzigd

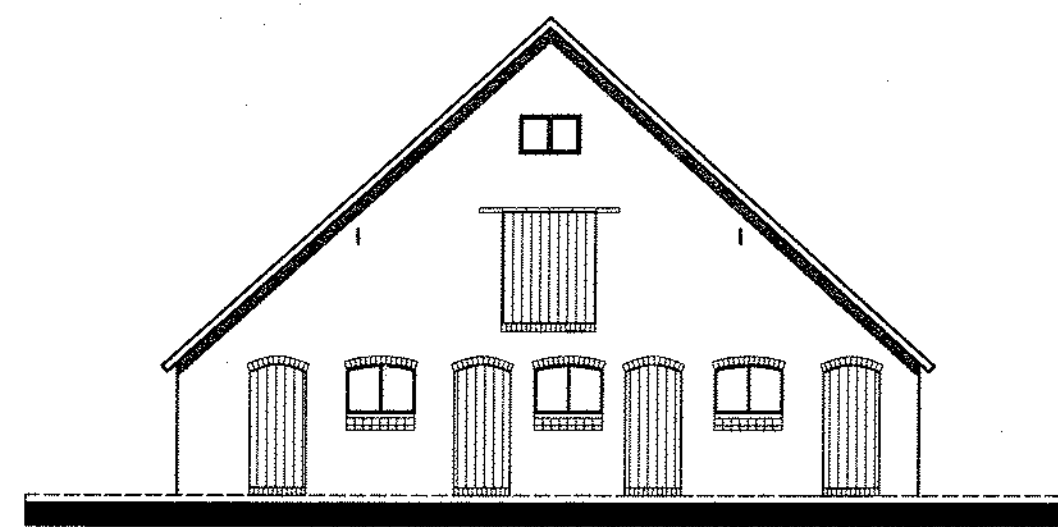

Achtergevel bestand

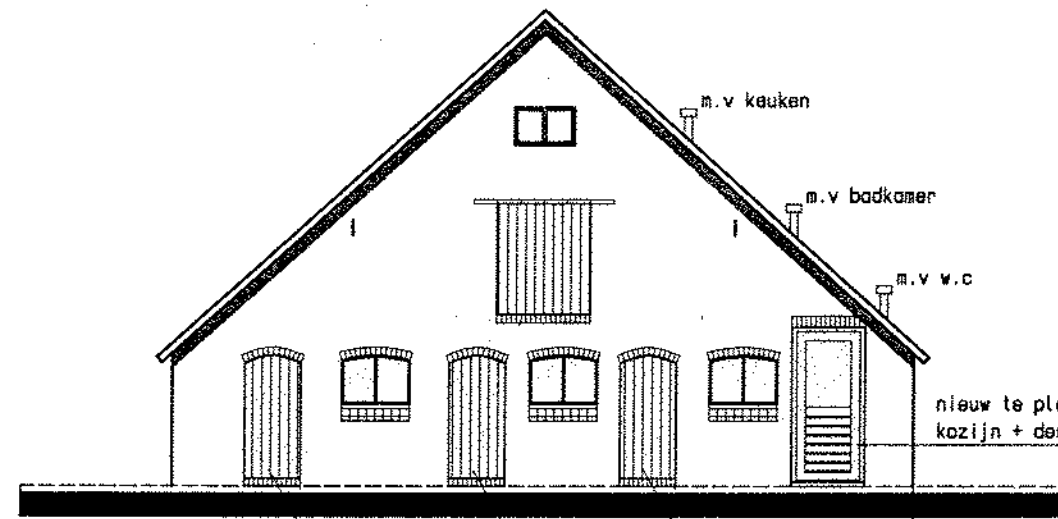

Achtergevel gewijzigd

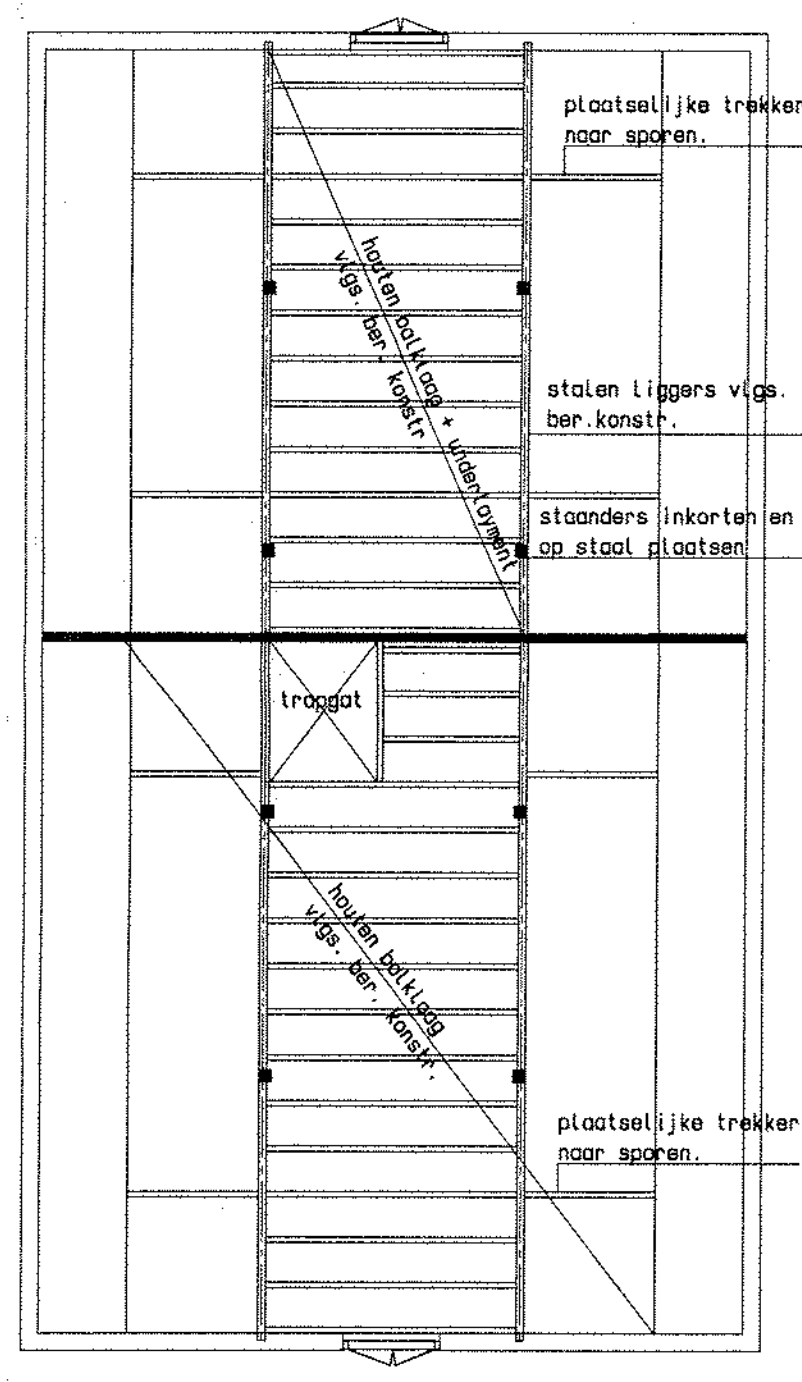

Balklaag

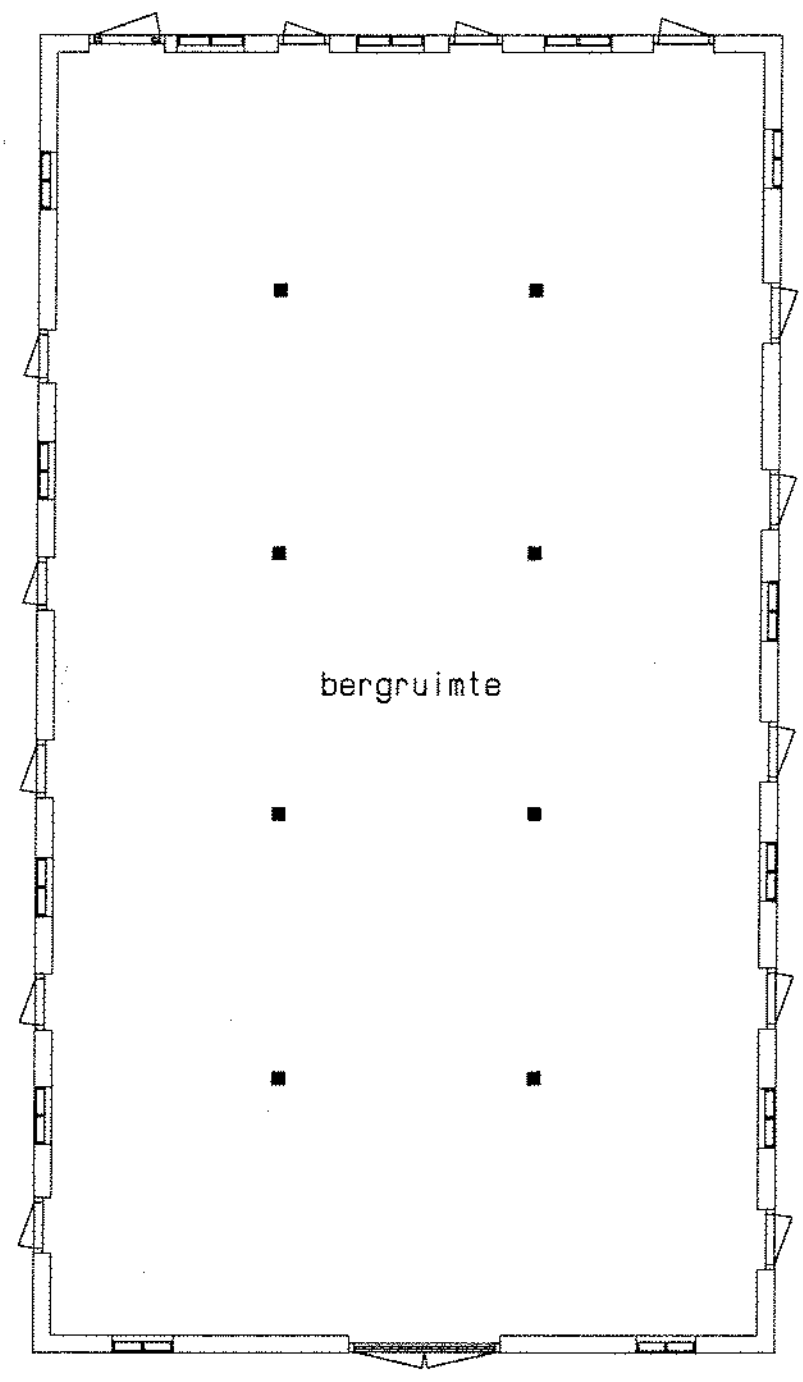

Baanegrond bestand

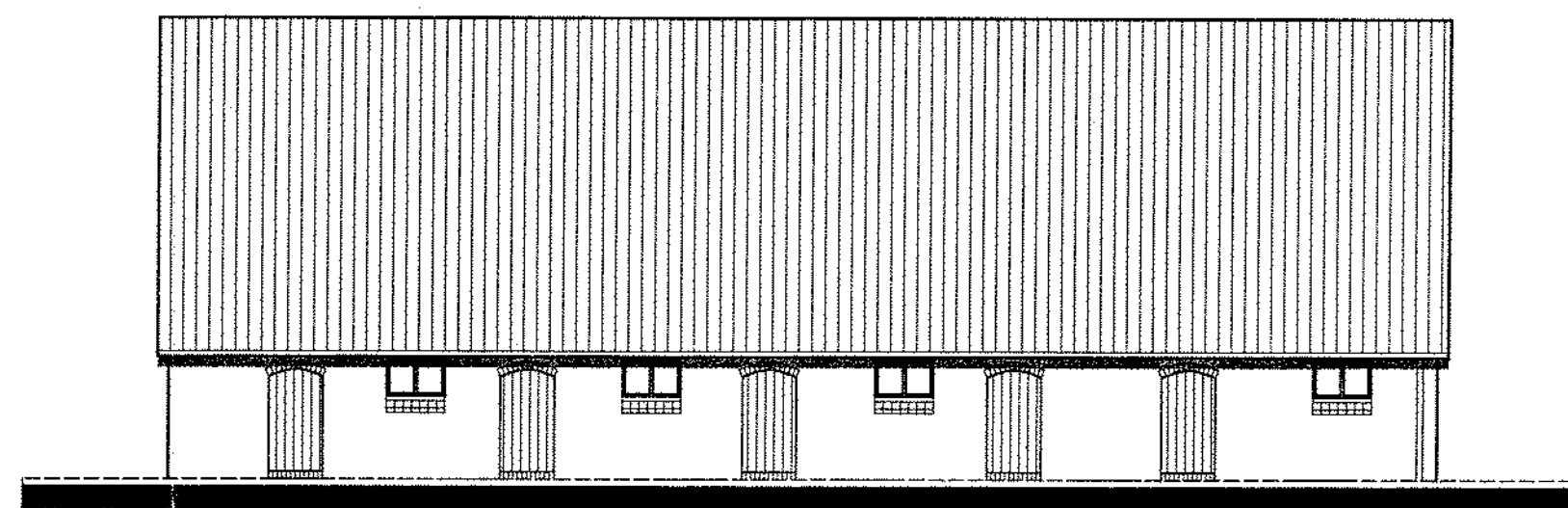

Rechtergevel bestand

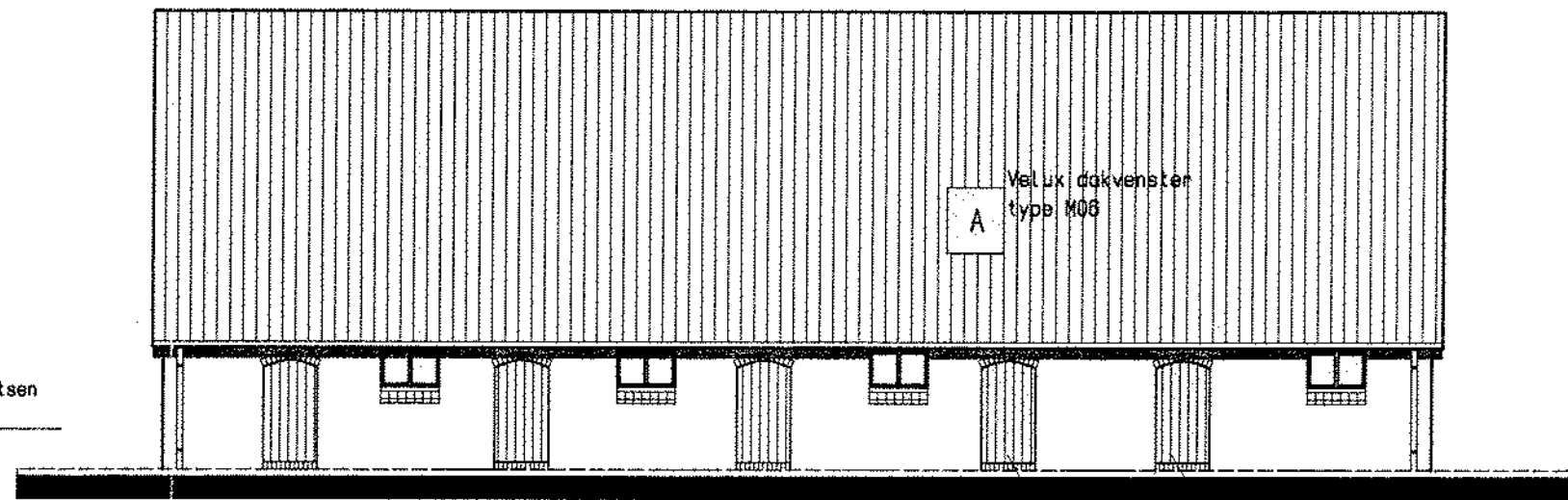

Rechtergevel gewijzigd

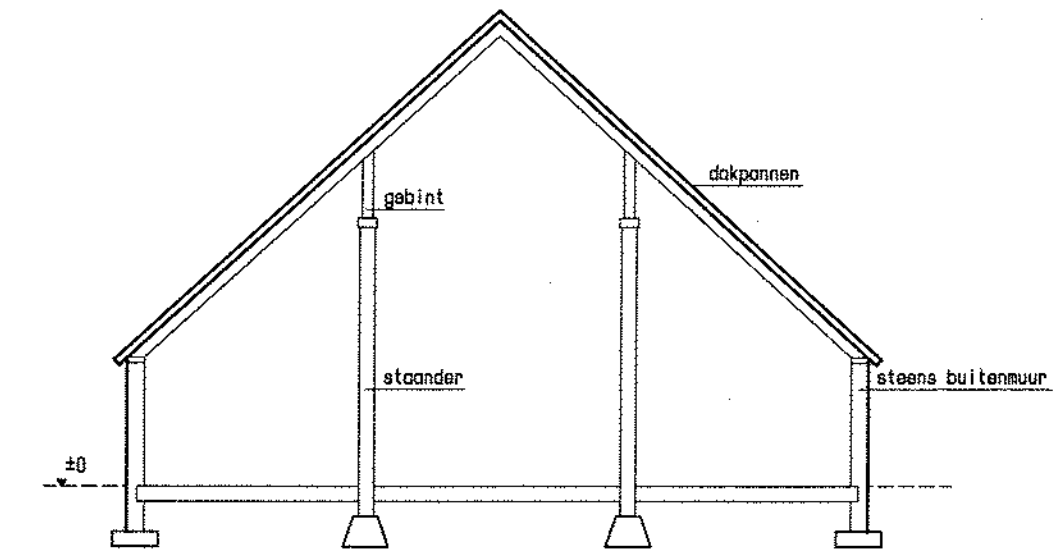

Principe doorsnede bestand

Situatie:  
Kad. gem. Berkelland  
Sectie nr.  
Schaal 1:2000

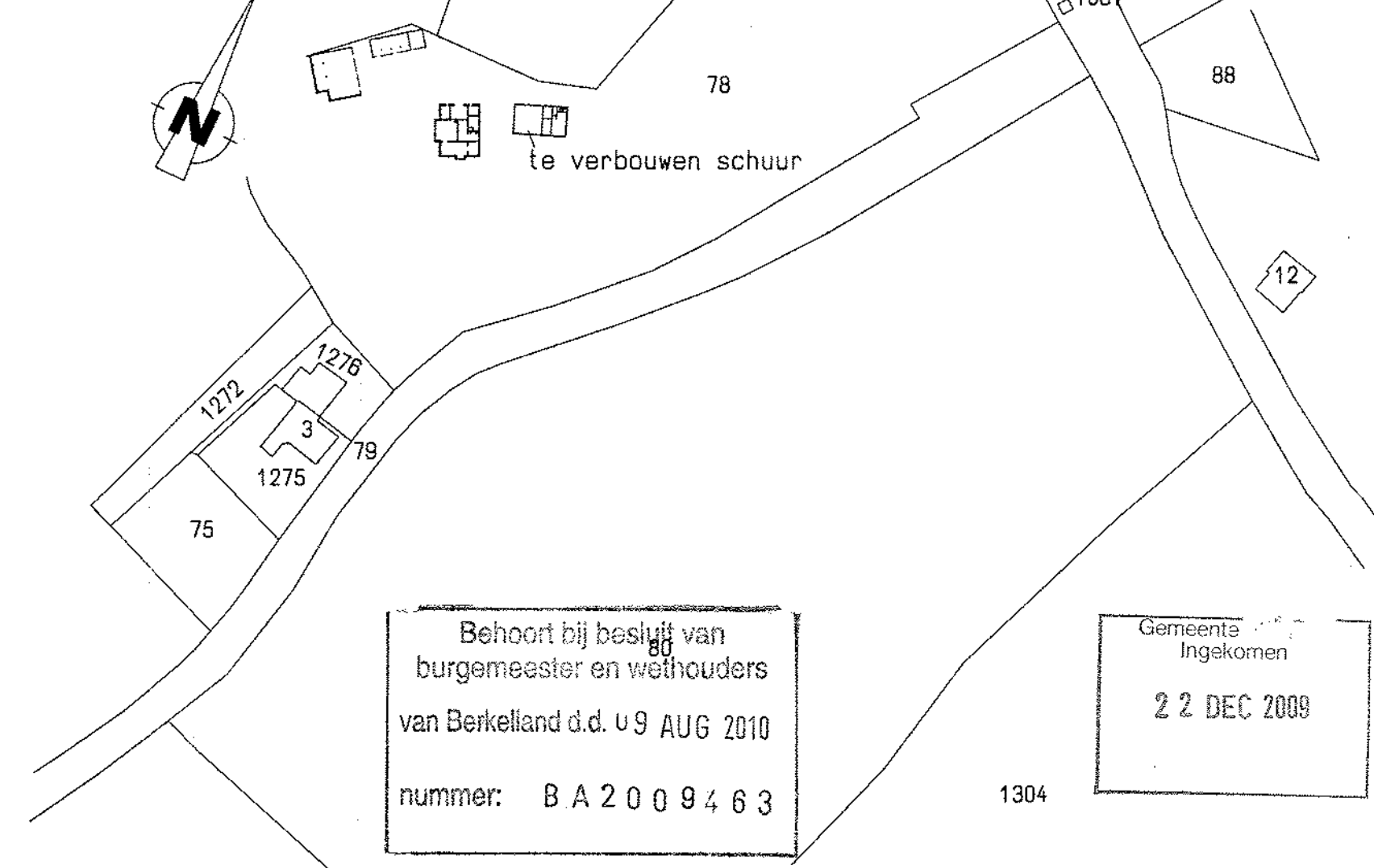

Behoort bij besluit van  
burgemeester en wethouders  
van Berkelland d.d. 09 AUG 2010  
nummer: BA 2009463

Gemeente  
Ingekomen  
22 DEC 2009

Alle hout-, beton-, en staalkonstrukties uitvoeren  
volgens berekening en tekening constructeur !!

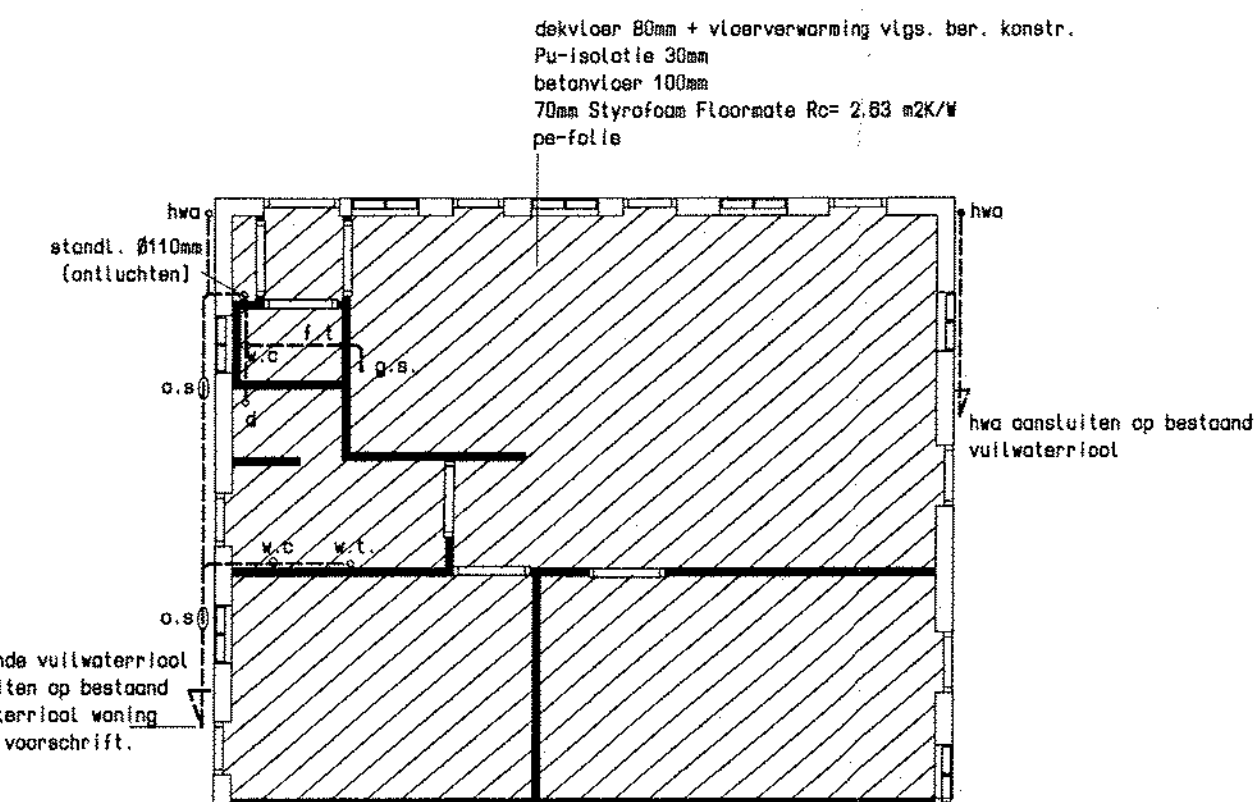

Baanegrondvloer

Gebruiksopp. baanegrond.	71,91 m2.
Verblijfsgebied baanegrond.	61,61 m2.
1.1. Verkeersruimte.	
1.2. Meterruimte.	
1.3. Toiletruimte.	
1.4. badruimte.	
1.5. Verblijfsruimte.	34,00 m2.
1.6. Verblijfsruimte.	11,67 m2.
1.7. Verblijfsruimte.	12,00 m2.

RENVOOI MATERIALEN/AFWERKINGEN

Dakbedekking, bestaande dakpannen + enkele nieuwe ventilatiepannen.  
Raamkozijnen, hout, kleur als bestaand.  
Deurkozijnen, hout, kleur als bestaand.  
Deuren, hout, kleur als bestaand.



Opdrachtgever: de Heer H. Korengel, Moleneind 1, 3209 AK Hekelingen (tel. 0181-646137, 0651213177).		
Plan:	Verbouw schuur o.d. Oude deldenseweg 5 te Neede.	
Project nr.:	1766.	Datum: 02-06-2009.
Onderdeel:	bestektekening	
Blaad nr.:	6.	Oetekend: E.K.
Gew. d.d.:	16-12-2009.	
Schaal:	1:100./1:50	Oeiden:
Gew. d.d.:		
h/b = 600 / 780 (0.46m2)		