

Rechter zijgevel.

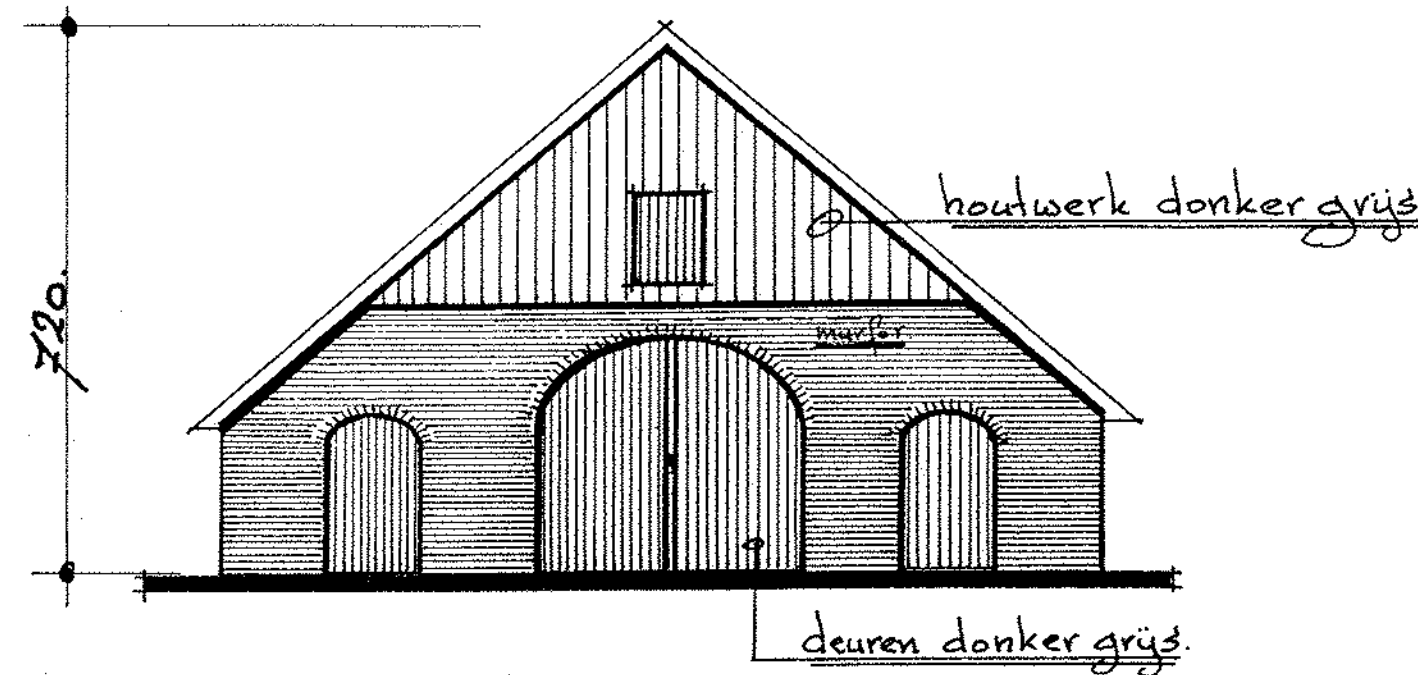

Voorgevel.

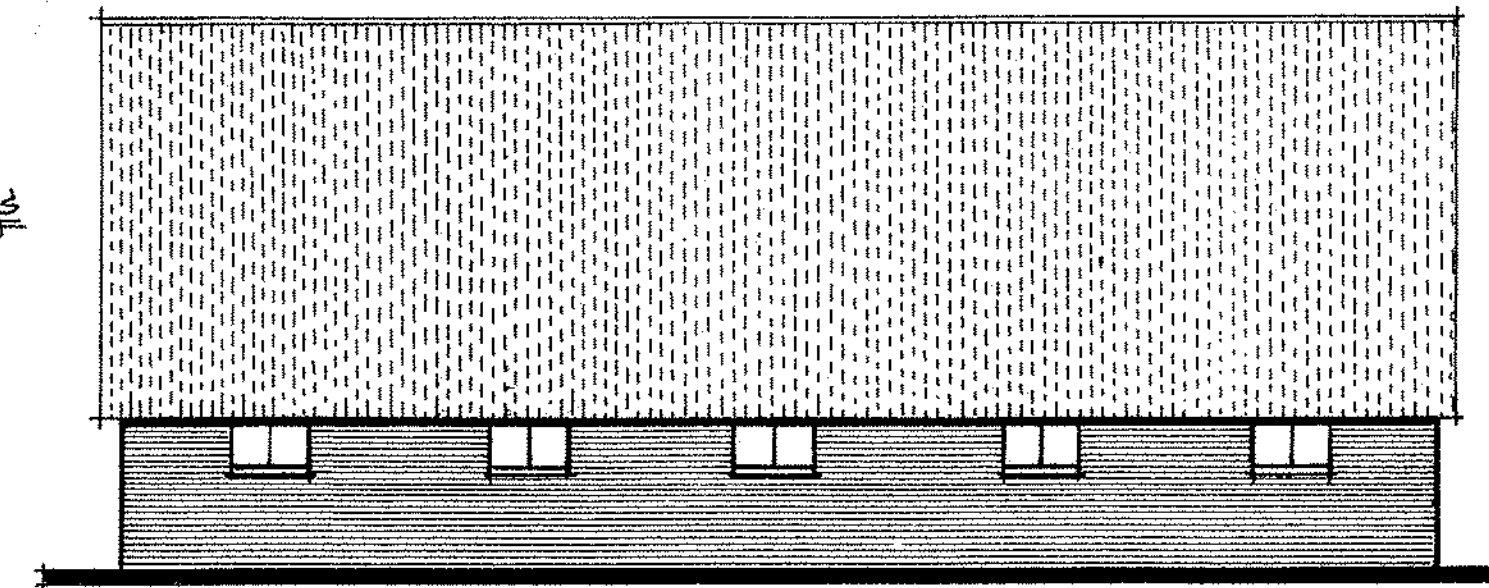

Linker zijgevel.

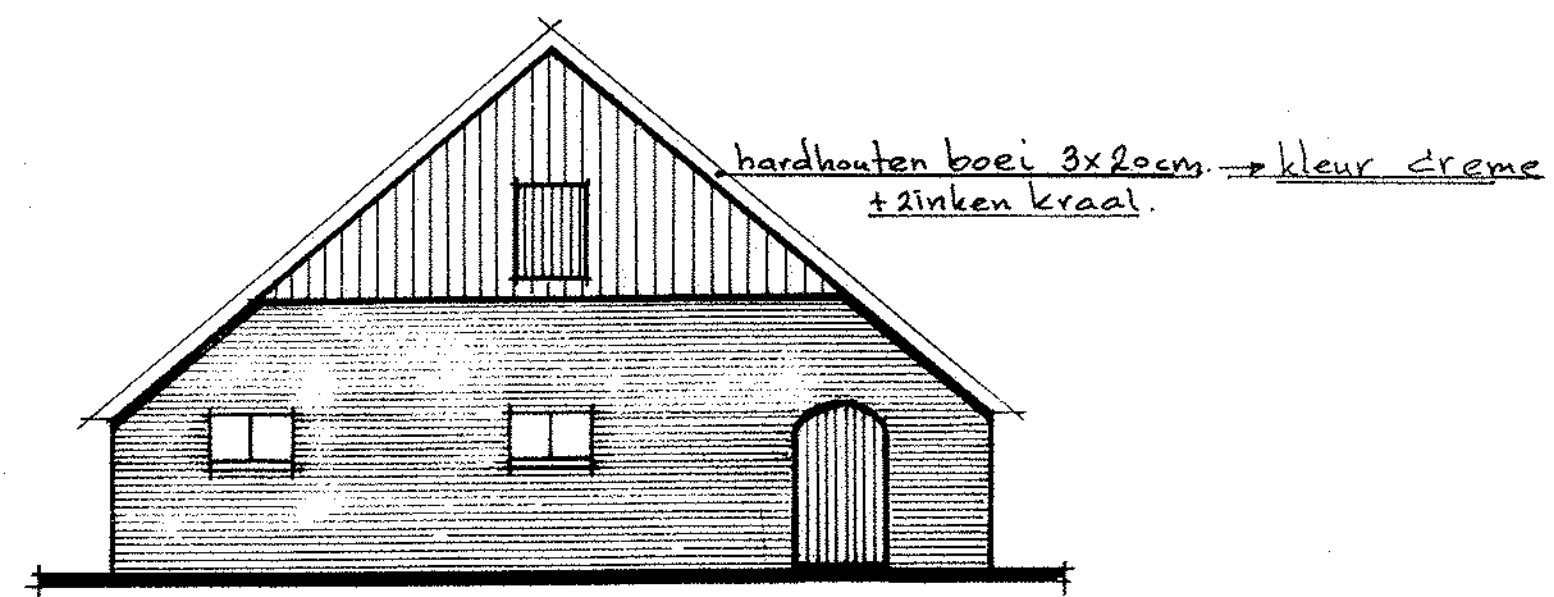

achtergevel.

Gemeente Berkelland	
Ingekomen: 16 JULI 2008	nr.:
Afdeling:	
Behandelaar:	
Afschrift:	ovb:

Behoort bij besluit van
burgemeester en wethouders
van Berkelland d.d. 31 AUG 2008
nummer: BA 200828

06534069
get: 28-4-2008. gew: 14-7-2008 Schaal: 1:100 Joh. Assin
betreft: nieuwbouw Schuur.
opdrachtgever: E. Stel Visschemorsdijk 20A
7161 R.E. Neede 0545-292952.