

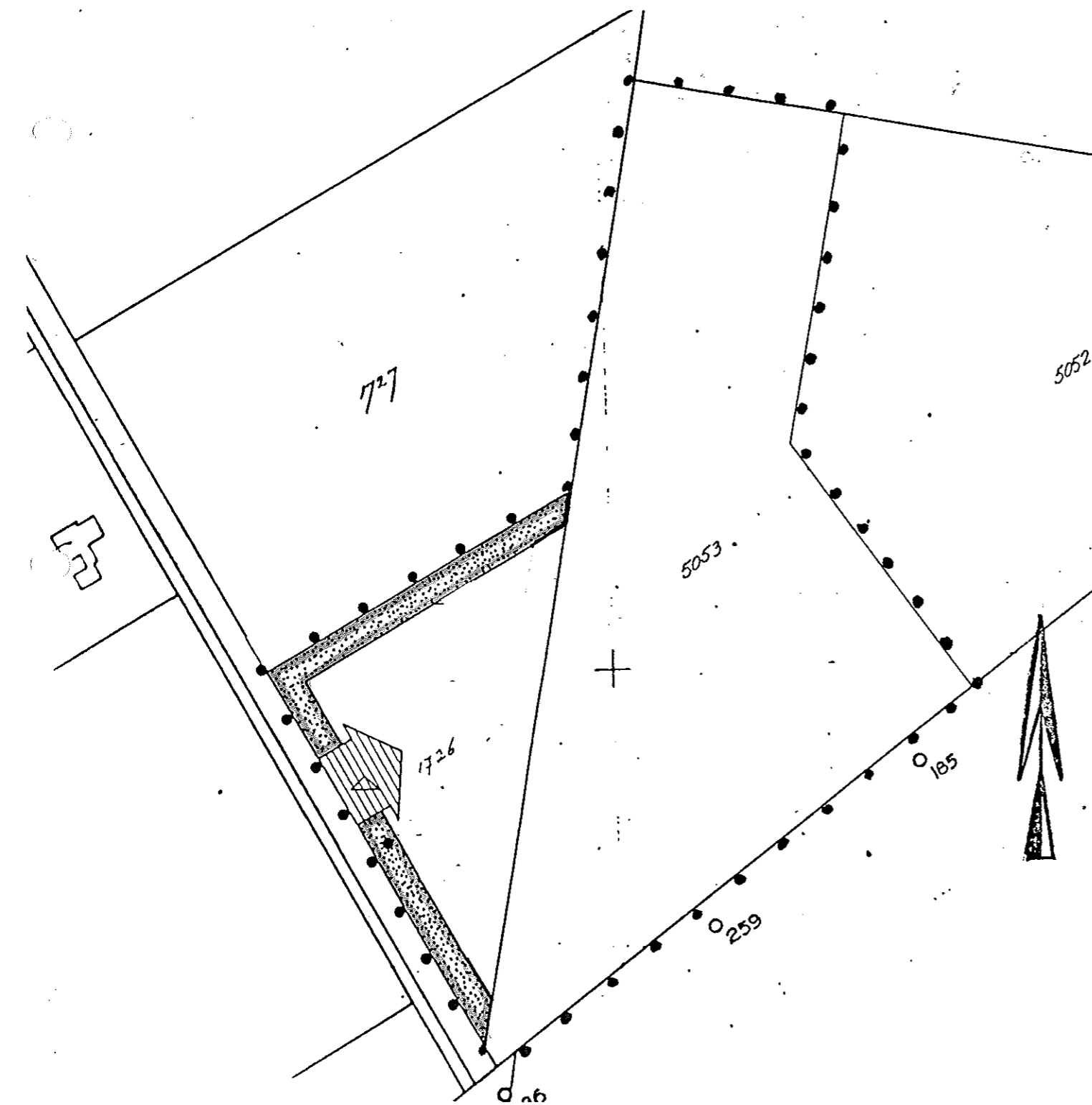



gemeente Neede
sector ruimte

plankaart bestemmingsplan
bungalowpark Noordijkerveld

SCHAAL 1 : 2000



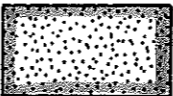

bestemmingen en gebruiksdoeleinden

-  RECREATIEBEDRIJF
-  GROENSINGEL

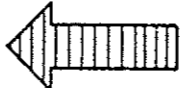
zone

-  ZONE TEN BEHOEVE VAN DE HOOFDONTSLUITING

overige aanduidingen

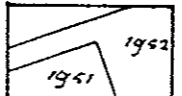
-  GRENS VAN HET BESTEMMINGSPAN
-  BESTEMMINGSGRENS
-  KADASTRALE GEGEVENS



gemeente Neede
sector ruimte

Vastgesteld bij besluit van de raad
der gemeente Neede
d.d. 5 - 10 - 1999

de secretaris, de voorzitter

M. J. van Nieuwen

verklaring bestemmingsplan
bungalowpark Noordijkerveld

de invloed daarvan op de verkeersveiligheid en -afwikkeling van met name het fietsverkeer op de toeleidende wegen. Tevens ontbreekt in de toelichting een uiteenzetting over de parkeerbehoefte en de gehanteerde parkeernorm. De diensten achten een nadere toelichting op deze punten gewenst.

JURIDISCHE TOETSING

Het plan geeft juridisch gezien, behoudens het hiervoor gestelde onder 'voorkoming permanente bewoning', geen aanleiding tot het maken van opmerkingen.

SLOTCONCLUSIE

De provinciale diensten adviseren u aan de hand van bovenstaande hoofdlijnen van beleid en de overige gemaakte opmerkingen de aanvaardbaarheid van het plan nader te onderzoeken, alvorens het plan eventueel verder in procedure te brengen.

Het hoofd van de onderafdeling
Gemeentelijke Plannen
ing. T.J. Streppel
namens deze,

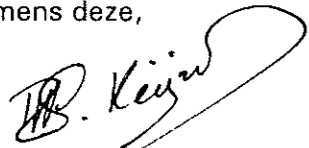

R.W.G. Keijzer (tel: 026-3599732).